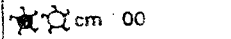
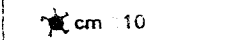
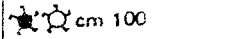
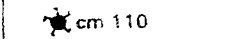

**CATALOGO  
RICAMBI**

**TRATTRICE  
MOD. "95"**

Tav. Tab. Fig.	Rev. Change Rev. Rev. Rev.	Denominazione Description Designation Benennung Denominaciones	Indice microfiche Index microfiche Repertoire microfiche Tafel Microfiche Indice microfiche
-	C	INDICE DELLE TAVOLE INDEX OF TABLES REPERTOIRE DES PLANCHES TAFELVERZEICHNIS INDICE DES FIGURAS	A1 A2 A3
-	-	ESEMPI EXAMPLES EXEMPLES BEISPIELE EJEMPLOS	A5 A6
1 1/2 2 2/3	D D C A	CARROZZERIA BODY CARROSSERIE KARROSSERIE CARROCERIA	A7 A11 A8 A9 A10
3 4	D D	FRIZIONE E RELATIVO COMANDO CLUTCH AND CONTROL EMBRAYAGE ET RELATIF COMMANDE KUPPLUNG UND ENTSPRECHENDE STEUERUNGEN EMBRAGUE Y MANDOS	A12 A13
5	A	STERZO STEERING DIRECTION LENKUNG DIRECCION	A14
6 7	B D	COMANDI CAMBIO GEAR BOX SHIFTING MECHANISM COMMANDES CHANGEMENT DE VITESSES WECHSELGETRIEBE-STEUERUNGEN MANDOS CAMBIO	B1 B2
8	D	SCATOLA CAMBIO GEAR BOX BOITE DE VITESSES GETRIEBEGEHAUSE CAJA CAMBIO	B4
9 10 11	C B	INGRANAGGI CAMBIO GEARS ENGRENAGES DE LA BOITE DE VITESSES WECHSELGETRIEBE-ZAHNRADER ENGRANAJES CAMBIO	B6 B7 B8
12 13	C D	SEMIASSE ANTERIORE E DIFFERENZIALE FRONT AXLE SHAFTS AND DIFFERENTIAL ARBRES AVANT ET DIFFERENTIAL VORDERWELLEN.GEHANSE UND DIFFERENTIAL PALIERES DELANTERO Y DIFFERENCIAL	B10 B11
			A1

Tab. Pl. Tab. Fig.	Rev. Change Rev. Rev. Re.	Denominazione Description Designatio Beschreibung Denominaciones	Indice microfiche Index microfiche Repertoire microfiche Tafel Microfiche Indice microfiche
14 15 15/1	D D	SCATOLA CENTRALE INTERMEDIATE HOUSING PARTEN MEDIAN MITTLEREGHÄLSE CAJA INTERMEDIA	C1 C2 C3
16 17 18 18/1	D D D	PONTE POSTERIOR REAR AXLE PONT ARRIERE HINTERWELLEN PUENTE POSTERIOR	C4 C5 C6 C7
19	D D	DIFFERENZIALE E SEMIASSI POSTERIORI DIFFERENTIAL AND REAR AXLE SHAFTS DIFFERENTIEL ET ARBRES ARRIERE AUSGLEICHSGETRIEBE UND HINTERWELLEN DIFFERENCIAL Y PALIERES POSTERIOR	C8 C9
21 22 23	D D D	FRENI BRAKES FREINS BREMSEN FRENOS	D1 D2 D3
24	A	RUOTE WHEELS ROUES RÄDER RUEDAS	D5
25 26	D D	IMPIANTO ELETTRICO ELECTRICAL SYSTEM INSTALLATION ELECTRIQUE ELEKTRISCHE ANLAGE INSTALACION ELECTRICA	D7 D8
27	D	ATTACCO A TRE PUNTI THREE POINT HITCH CONNECTION ATTELAGE A TROIS POINTS DREIPUNKT-ANSCHLUSS ACOPLAMIENTO EN 3 PUNTOS	D10
28	D	ACCESSORI ACCESSORIES ACCESSOIRES ZUBEHÖR ACCESORIOS	D12
29	C	ATTACCO FRESA ROTARY CULTIVATOR CONNECTION ATTELAGE DE LA FRAISE FRÄSEANSCHLUSS ENGANCHE DE LA FRESADORA	E1
			A2

Tav. Tab. Pla. Tab. Fig.	R Change Rev. Rev. Rev.	Denominazione Description Designation Benennung Denominaciones	Indici microfiche Index microfiche Repertoire microfiche Tafel Microfiche Indice microfiche
30 31	<b>C</b> -	SCATOLA E ORGANI FRASA ROTARY CULTIVATOR - GEAR BOX AND COUPLING BOITE ET EMBRAYAGE FRAISE FRÄSE - GETRIEBE UND GELENKUPPLUNG ROTOCULTOR - CAJA DE ENGRANAJES Y JUNTA	 cm 100  cm 110 <b>E3</b> <b>E4</b>
32 33	<b>A</b> A	COFINI E ZAPPETTE FRESA ROTARY CULTIVATOR HOOD AND ROTARY ANCHOR BLADES COFFRES ET POCHETTES A FRAISE FRÄSE-ABDEKUNG UND SPATENMESSERN ROTOCULTOR-CUBIERTA PROTECTORA Y CUCHILLAS	 cm 100  cm 110 <b>E6</b> <b>E7</b>

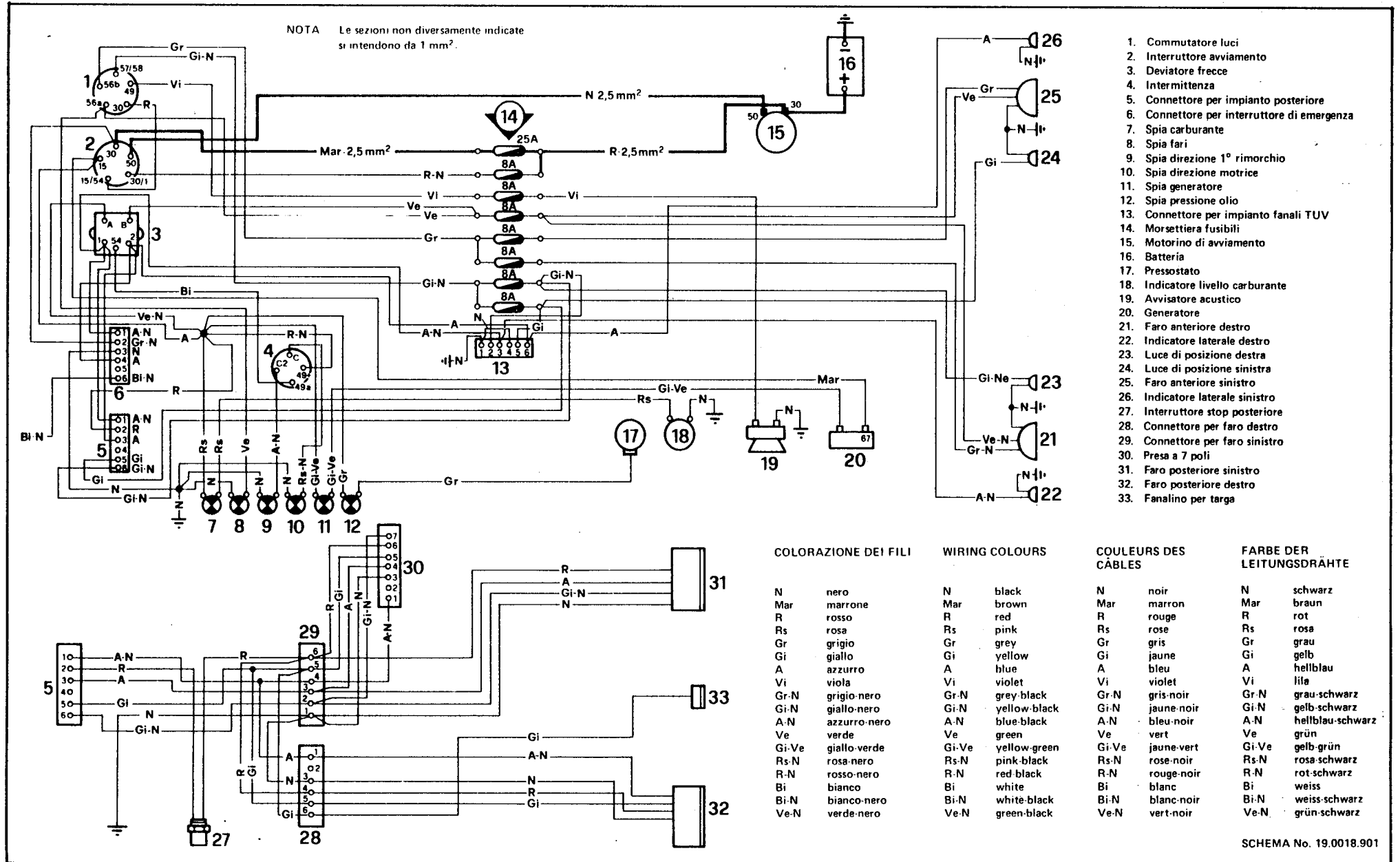
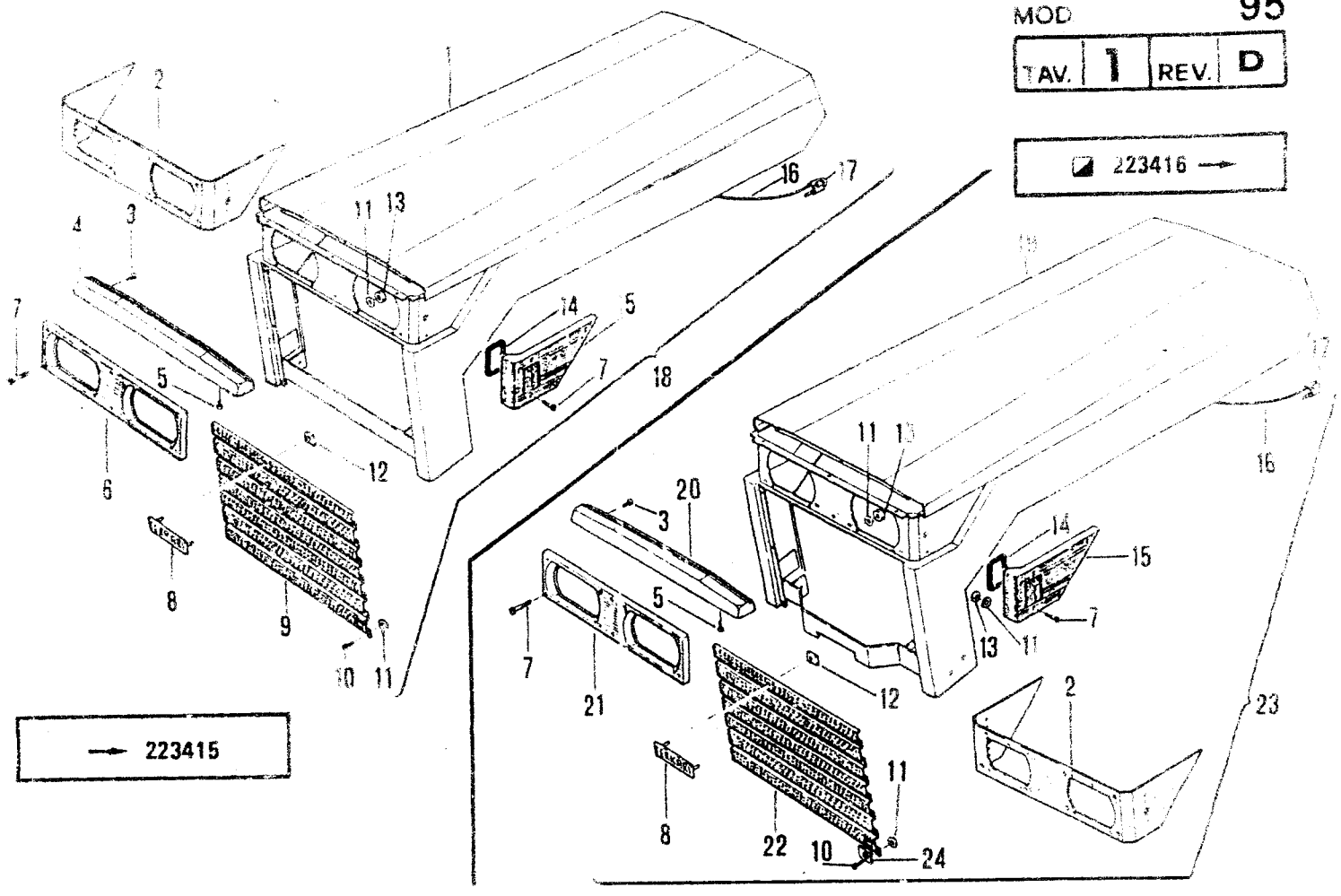

Fig. 33 - Bild 33

MOD 95

TAV. 1 REV. D

223416 →



No. pezzo No. piece No. pièce No. Bild No. pieza	No. di ordinazione Part No. No. de commande Bestell. - Nr. No. de pedido	No. pezzo No. piece No. pièce No. Bild No. pieza	No. di ordinazione Part No. No. de commande Bestell. - Nr. No. de pedido	No. pezzo No. piece No. pièce No. Bild No. pieza	No. di ordinazione Part No. No. de commande Bestell. - Nr. No. de pedido
1	19.0033.232 ▽▽	15	19.0033.902 ▼	-	19.0033.868 ▲▽
-	19.0033.405 ▲	-	19.0033.903 ▼	-	19.0033.869 ▲
-	19.0033.273 ▲	16	25.2929.002	-	19.0035.000 ▲
2	19.0033.905 ▲▲	17	85.9070.000	24	84.4700.000
3	19.0033.935 ▲	18	19.0033.867 ▲▽		
4	19.0033.010	-	19.0033.868 ▲		
5	86.1820.000	-	19.0033.869 ▲		
6	19.0033.900	19	19.0033.805 ▣▲		
7	86.1894.050	-	19.0033.799 ▣▲▽		
8	48.2255.000	-	19.0033.426 ▲		
9	19.0033.209	-	19.0035.158 ▼▲		
10	80.8836.000	20	19.0033.011 ▲		
11	84.3522.010	21	19.0033.934 ▲		
12	81.7270.010	22	19.0033.798 ▣▲▲		
13	81.4517.010	-	19.0033.796 ▲		
14	19.0033.904	23	19.0033.867 ▲		

Segnalazioni di validità  
Usage code  
Signalisations de validité  
Gültigkeitsvermerk  
Indicaciones de validez

▲ 632-5LD825-2  
▲ 914  
▲ DVA 1550-1750  
▽ RD 952

▲ 298 SV  
▽ 11LD625-3

**A7**

→ 223415

MOD. 95  
TAV. 1/1 REV. D

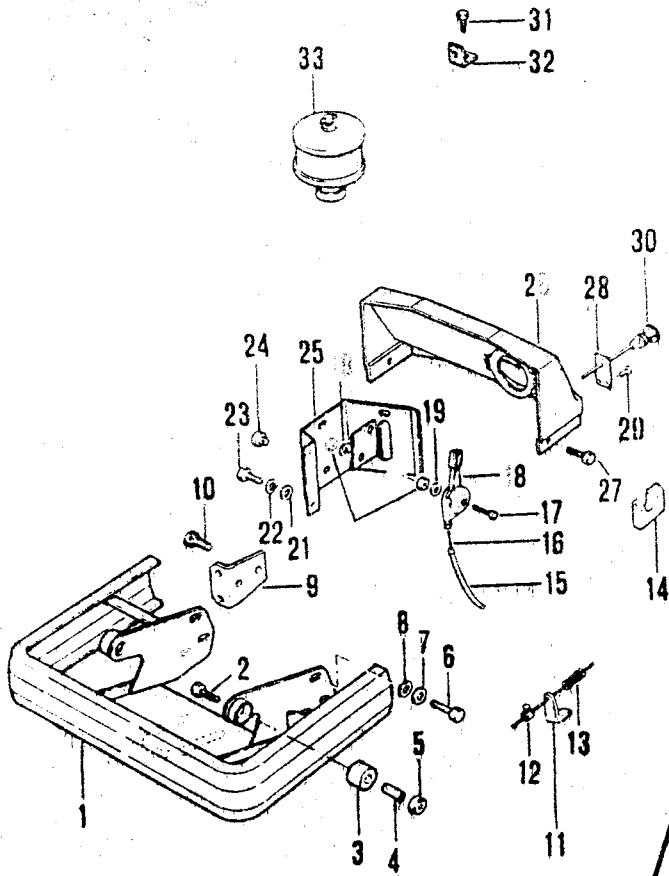

223416 →

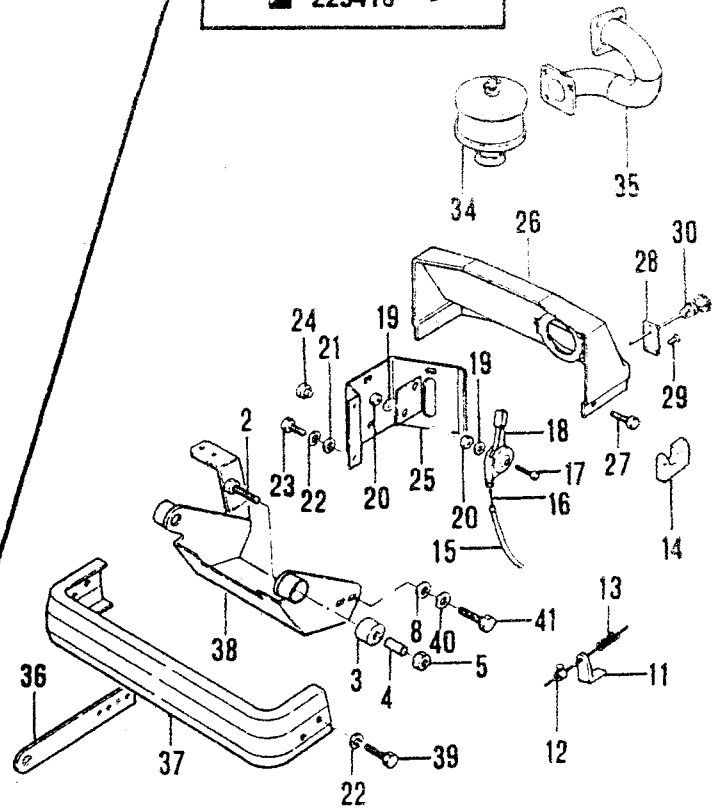

No. pezzo No. piece No. pièce No. Bild No. pieza	No. di ordinazione Part No. No. de commande Bestell - Nr No. de pedido	No. pezzo No. piece No. pièce No. Bild No. pieza	No. di ordinazione Part No. No. de commande Bestell - Nr No. de pedido	No. pezzo No. piece No. pièce No. Bild No. pieza	No. di ordinazione Part No. No. de commande Bestell - Nr No. de pedido
1	19.0033.224△	15	85.7004.000	-	85.4597.000△
-	19.0033.533▲	16	85.6147.000	31	86.3255.050▽
-	19.0033.256▽	17	86.2095.010	32	11.0032.429▽
-	19.0033.444▲	18	82.8029.050□	33	19.0033.913△
2	86.352.000	-	82.8029.060□	34	11.0032.949△
3	49.2274.000	19	84.3570.000	35	19.0033.848□▲
4	49.2275.000	20	81.4546.000	36	11.0033.343□
5	81.4644.000	21	84.3605.010	37	19.0033.804□▲△▽
6	86.3276.000	22	84.3643.060	-	11.0033.291△
-	86.3328.000▽	23	86.2488.000	38	11.0033.337△
7	84.3807.000	24	82.2537.050	-	19.0033.800□△
8	84.3755.000	25	19.0033.242□	-	19.0033.806□▲▲▽
9	19.0033.248▲	-	19.0033.441□	-	19.0035.154▲□
10	86.3881.010	-	19.0033.243	-	19.0033.801□▽
11	19.0021.213	-	19.0035.100●	39	86.2555.000□
12	85.9007.000	26	19.0033.262□	40	84.3843.060△
13	83.1064.000▽	-	19.0033.225■	41	86.3891.000△
-	83.1139.050▲▲	27	86.2097.010	-	86.3858.000△
14	19.0033.944	28	11.0032.948	-	86.3276.000△
-	19.0033.945	29	80.8830.000	-	86.3328.000▽
-		30	85.4582.050▲△▽	-	

● = Con p.d.p. sincronizzata dal cambio  
With synchromeshgeared p.t.o. from gear.

Avec p.d.f. synchronisée de la boîte  
Mit synchronisierte Zapwelle von Getriebe.

Con la toma de fuerza sincronizada de la caja de cambios.

Segnalazioni di validità  
Usage code  
Signalisations de validité  
Gültigkeitsvermerk  
Indicaciones de validez

□ → 197.726    ▲ 832-5LD825-2    ▲ 298 SV  
■ 197.727 →    △ 914    ▽ 11LD625-3  
□ → 201.595    ▲ DVA 1550-1750    □ →  
□ 201.508    ▽ RD 952    □ →



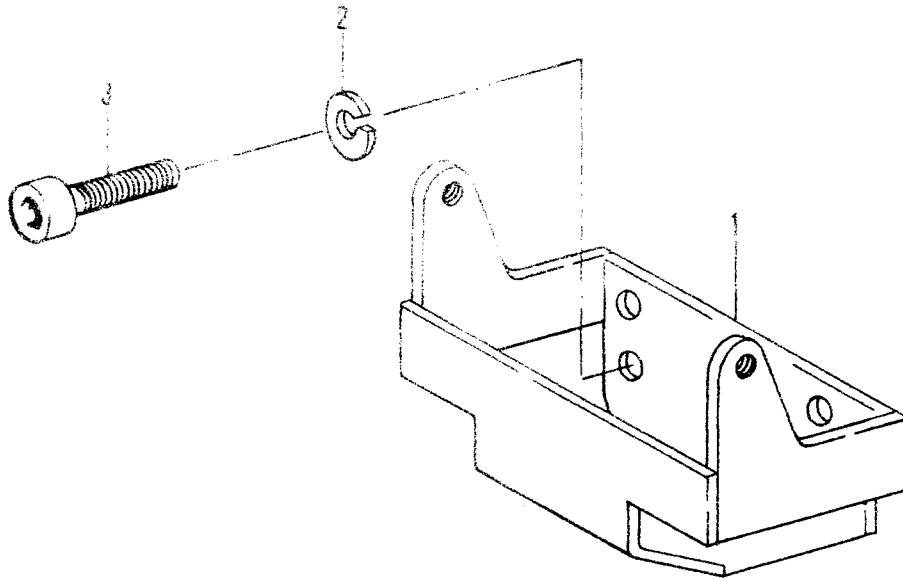

No. pezzo No. piece No. pièce No. Bild No. pieza	No. di ordinazione Part No. No. de commande Bestell. - Nr. No. de pedido	No. pezzo No. piece No. pièce No. Bild No. pieza	No. di ordinazione Part No. No. de commande Bestell. - Nr. No. de pedido	No. pezzo No. piece No. pièce No. Bild No. pieza	No. di ordinazione Part No. No. de commande Bestell. - Nr. No. de pedido
1	19.0035.189				
2	84.4030.000				
3	86.4345.050				

▼ 11LD625-3

Segnalazioni di validità  
Usage code  
Signalisations de validité  
Gültigkeitsvermerk  
Indicaciones de validez

**A9**



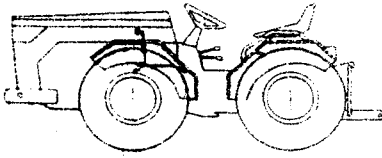

MOD.

95

→ 221.314 TAV. **2** REV. **C**

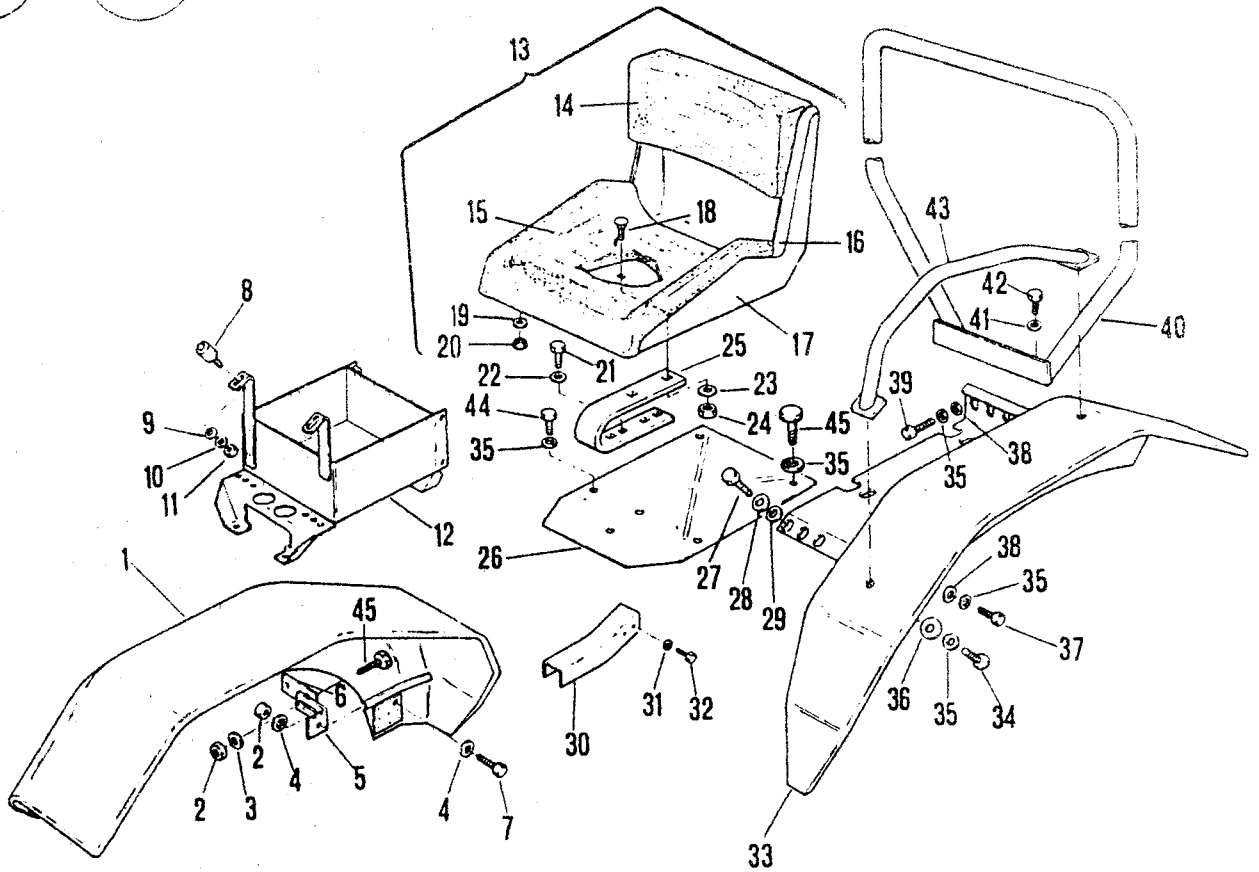

No. pezzo No. piece No. de commande No. Bild No. pieza	No. di ordinazione Part No. No. de commande Bestell. - Nr. No. de pedido	No. pezzo No. piece No. de commande No. Bild No. pieza	No. di ordinazione Part No. No. de commande Bestell. - Nr. No. de pedido	No. pezzo No. piece No. de commande No. Bild No. pieza	No. di ordinazione Part No. No. de commande Bestell. - Nr. No. de pedido
1	19.0033.203 ↓	18	86.3861.000	34	86.3149.000
—	19.0033.204 ↓	19	84.3619.000	35	84.3755.000
2	81.4644.000	20	81.4552.000	36	84.3887.000
3	84.3807.000	21	86.3703.000	37	86.3206.000
4	84.3755.000	22	84.3843.060	38	84.3807.000
5	19.0033.205	23	84.3843.060	39	86.3206.000
6	19.0033.206	24	81.4706.050	40	19.0033.267
7	86.3206.000	25	19.0033.286	41	84.3843.060
8	48.2252.000	26	19.0031.275	42	86.3997.010
9	84.3570.000	27	86.3206.000	43	19.0033.255
10	84.3619.000	28	84.3755.000	44	86.3254.000
11	81.4546.000	29	84.3807.000	45	86.3172.050
12	19.0033.613	30	19.0033.217 □		
13	19.0033.910	—	19.0033.699 ■		
14	19.0033.908	31	84.3570.000		
15	19.0033.907	32	86.2097.010		
16	19.0033.909	33	19.0033.207 ↓		
17	19.0033.906	—	19.0033.206 ↓		

Segnalazioni di validità  
Usage code  
Signalisations de validité  
Gültigkeitsvermerk  
Indicaciones de validez

□ → 197.726  
■ → 197.727



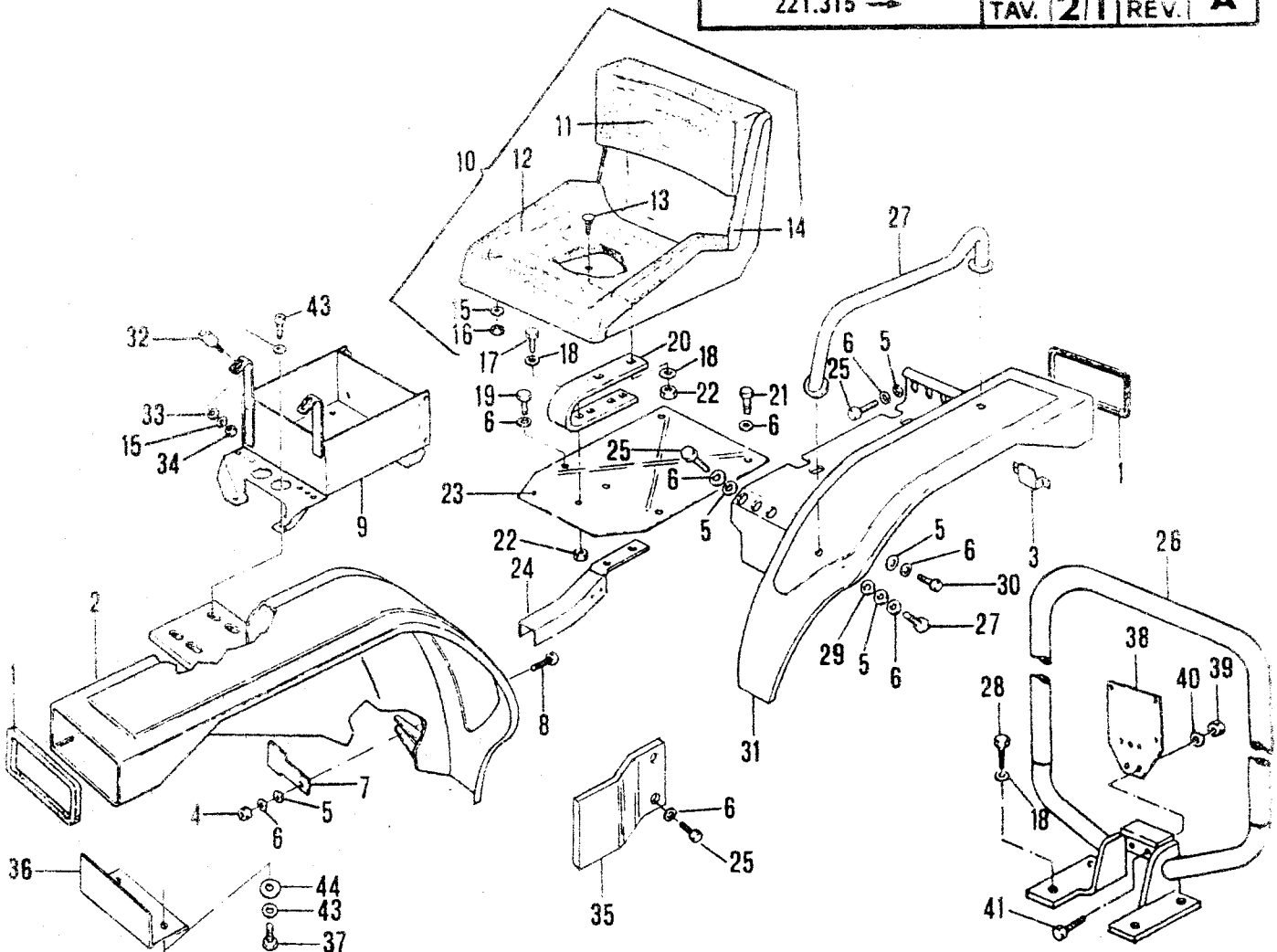

No. pezzo No. pièce No. piece No. Bild No. pieza	No. di ordinazione Part. n. No. de commande Bestell. - Nr. No. de pedido	No. pezzo No. pièce No. piece No. Bild No. pieza	No. di ordinazione Part. n. No. de commande Bestell. - Nr. No. de pedido	No. pezzo No. pièce No. piece No. Bild No. pieza	No. di ordinazione Part. n. No. de commande Bestell. - Nr. No. de pedido
1	25.6808.000	15	84.3619.000	-	19.0033.569 □
2	19.0033.559 □	16	81.4552.000	-	19.0035.132 ■
-	19.0035.129 ■	17	86.3740.000	32	48.2252.000
-	19.0033.560 □	18	84.3843.060	33	84.3605.010
-	19.0035.130 ■	19	86.3254.000	34	81.4546.000
3	19.0033.514	20	19.0033.286	35	19.0035.173 ▽
4	81.4644.000	21	86.3172.050	36	19.0033.727
5	84.3807.000	22	81.4706.050	37	86.1934.060
6	84.3755.000	23	19.0031.275	38	15.0036.326
7	19.0033.513 ■	24	19.0033.699	39	81.4545.000
-	19.0035.176 ▣	25	86.3206.000	40	84.3643.060
8	86.3276.000	26	19.0033.267	41	86.2488.000
9	19.0033.613 ▣	27	19.0033.582 □	42	86.3301.000
-	19.0035.233 ▣	-	19.0035.124 ■	43	84.3542.000
10	19.0033.910	-	19.0033.583 □	44	84.3561.000
11	19.0033.908	-	19.0035.125 ■		
12	19.0033.907	28	86.3997.010		
-	19.0033.910	29	84.3887.000		
13	86.3861.000	30	86.3206.000		
14	19.0033.909	31	19.0033.568 □		
		-	19.0035.131 ■		

□ → 240288

■ 240289 →

▽ ▣ 11LD625-3

Segnalazioni di validità  
Usage code  
Signalisations de validité  
Gültigkeitsvermerk  
Indicaciones de validez



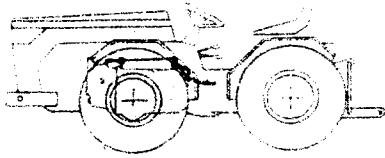

MOD.

95

TAV. **3** REV. **D**

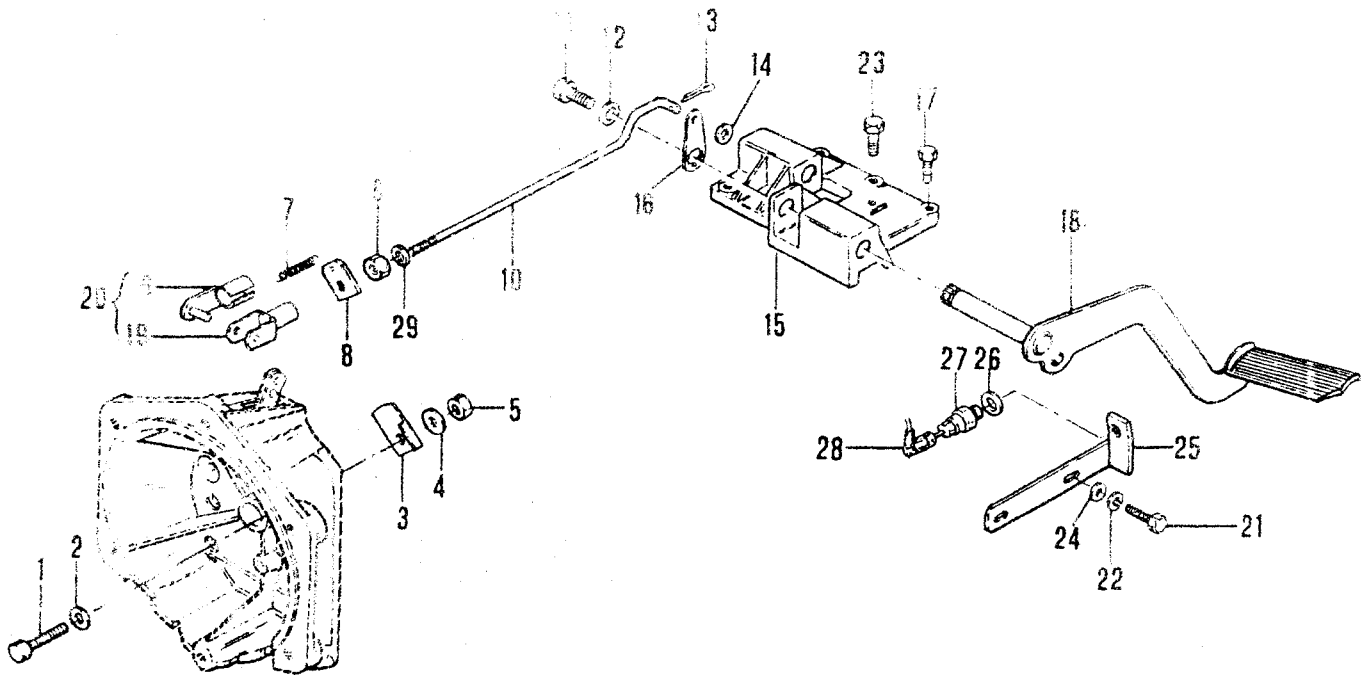

No. pezzo No. piece No. pièce No. Bild No. pieza	No. di ordinazione Part No. No. de commande Bestell. - Nr. No. de pedido	No. pezzo No. piece No. pièce No. Bild No. pieza	No. di ordinazione Part No. No. de commande Bestell. - Nr. No. de pedido	No. pezzo No. piece No. pièce No. Bild No. pieza	No. di ordinazione Part No. No. de commande Bestell. - Nr. No. de pedido
1	86.2909.000	-	19.0006.013 ■	29	84.3685.000
2	82.4023.000	16	19.0016.202		
3	19.0005.262	17	86.3301.000 □		
-	19.0006.263 ▽ ■	-	86.3347.050 ■		
4	84.3649.000	18	19.0033.278		
5	81.4570.000	19	86.0060.010		
6	86.0060.000	20	86.0060.000		
7	83.1139.000	21	86.3276.000		
8	19.0016.203	22	84.3775.050		
9	81.4580.000	23	86.3385.050 □ △		
10	19.0016.201	-	86.3312.000 ■ △		
11	86.3149.000	24	84.3807.000		
12	84.3818.000	25	19.0033.873		
13	81.0505.000	26	84.4030.000		
14	84.3807.000	27	82.5117.000		
15	19.0006.227 □	28	82.5117.010		



□ →  
 ■ →  
 ▽ →

{  
 Con idrosterzo n. 2 viti  
 With power steering n. 2 screws  
 Avec direction hydr. assistee n. 2 vis  
 Mit hydrolenkung n. 2 schrauben  
 Servoassistida n. 2 tornillos

▽ →  
 {  
 Con supervariatore  
 With super variator  
 Avec variateur-super  
 Mit sonder-regelgetriebe  
 Con supervariador

Segnalazioni di validità  
 Usage code  
 Signalisations de validité  
 Gültigkeitsvermerk  
 Indicaciones de validez

**A12**

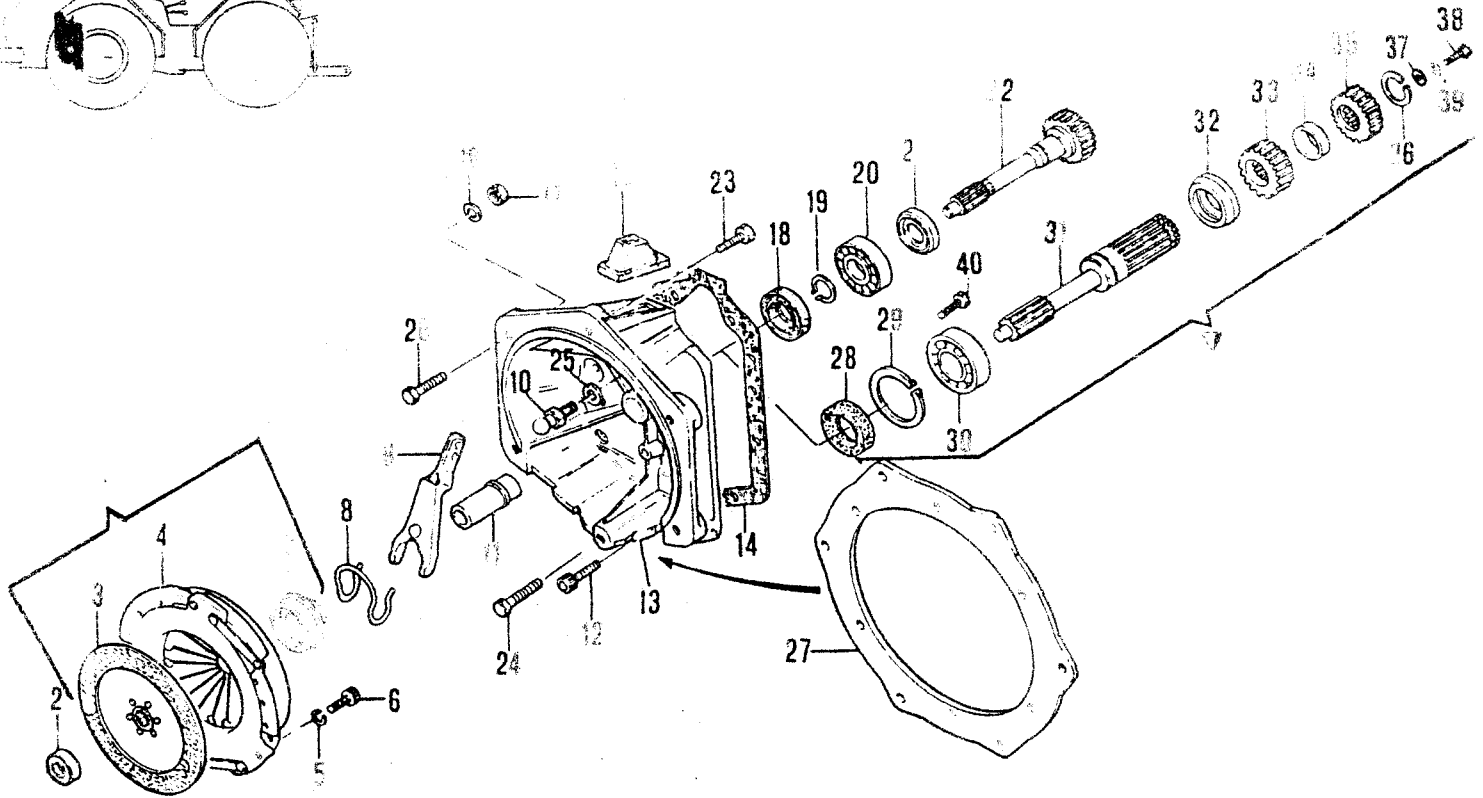
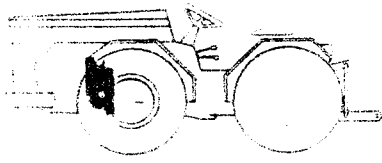

No. pezzo No. piece No. pièce No. Bild No. pieza	No. di ordinazione Part No. No. de commande Bestell.-Nr. No. de pedido	No. pezzo No. piece No. pièce No. Bild No. pieza	No. di ordinazione Part No. No. de commande Bestell.-Nr. No. de pedido	No. pezzo No. piece No. pièce No. Bild No. pieza	No. di ordinazione Part No. No. de commande Bestell.-Nr. No. de pedido
-	81.4110.000	14	19.0005.905	-	86.3449.000 ▲▲
-	81.9134.000 ▲●	15	19.0016.900	27	19.0006.020 ▲
2	81.2574.000	16	84.3755.000	28	80.2120.050 ▼■
-	81.2562.050 ●	17	81.4644.000	-	80.2137.000 ▼■
3	81.9160.020	18	80.2093.050	29	80.1241.000 ▼■
-	81.9134.020 ▲●	19	80.1185.000	30	81.2763.010 ▼■
4	81.9160.010	20	81.2719.050	-	81.2763.030 ▼■
-	81.9134.000 ▲●	-	81.2719.060	31	19.0006.256 ▼■
5	86.1571.000	21	19.0006.204	-	19.0006.369 ▼■
6	86.2097.000	-	19.0006.358	32	19.0006.260 ▼■
7	81.9160.030	22	19.0006.100	33	19.0006.257 ▼■
-	81.9134.030 ▲●	23	86.3451.050 ▲▲●	-	19.0006.127 ▼■
8	81.9134.050	-	86.3412.000 ▲	-	19.0006.357 ▼■
9	81.9134.010	-	86.3449.000 ▼▲	34	19.0006.259 ▼■
10	81.9134.040	24	86.3347.050 ▲▲●	35	19.0006.258 ▼■
11	19.0006.202 ▲	-	86.3359.000 ▼	-	19.0006.124 ▼■
-	19.0006.348 ▲●	-	86.3328.000 ▲▲	36	80.0049.000 ▼■
12	86.3385.050	25	84.3754.000	37	84.3818.040 ▼■
13	19.0006.010	26	86.3451.050 ▲▲	38	86.3253.000 ▼■
-	19.0006.021 ▼	-	86.3493.000 ▼	39	84.3755.000 ▼■
				40	86.2465.000 ▼■



Segnalazioni di validità  
Usage code  
Signalisations de validité  
Gültigkeitsvermerk  
Indicaciones de validez

- ▲ 914
- ▲ DVA 1550
- ▼ RD 952
- ▲ 298SV
- ▲ 832 - 5LD825 - 2 ▼
- 11LD625-3

Con supervariatore  
With super variator  
Avec variateur-super  
Mit sonder-regelgetriebe  
Con supervariador

**A13**

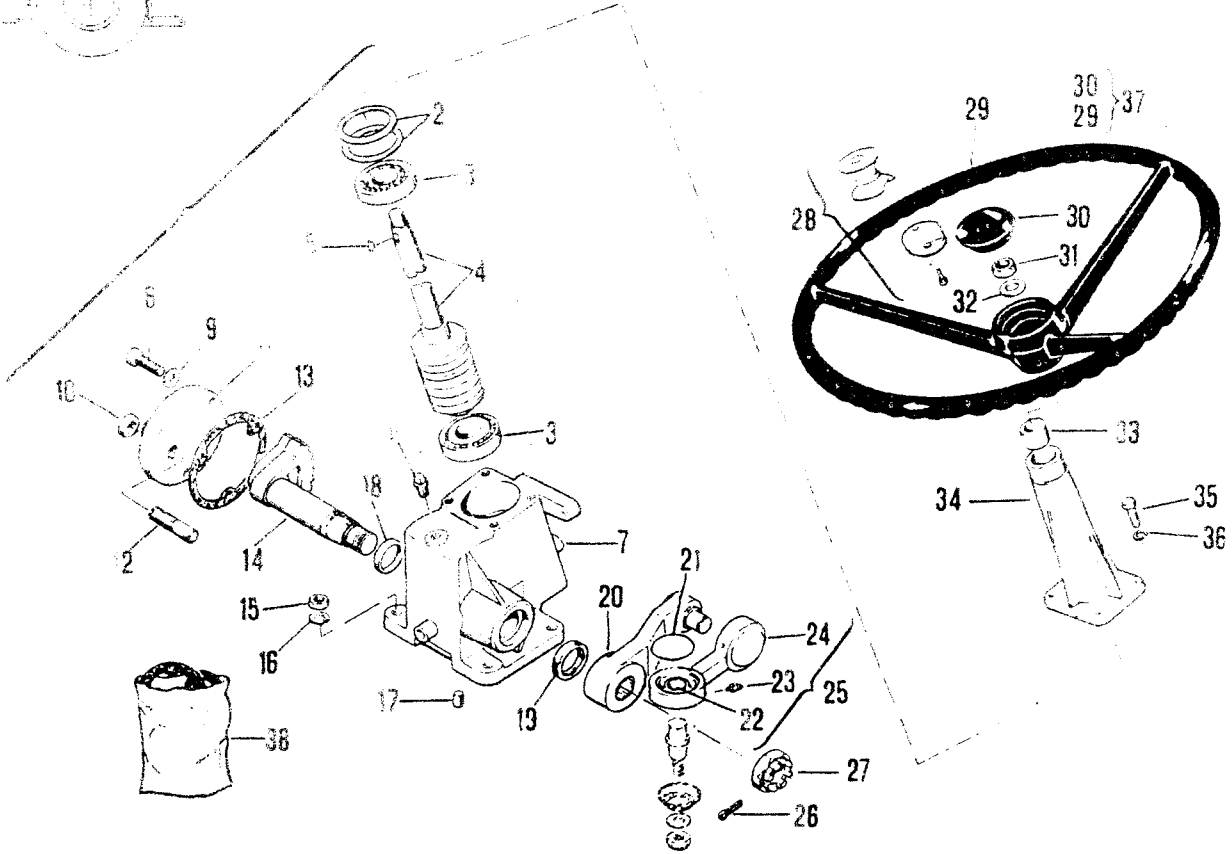
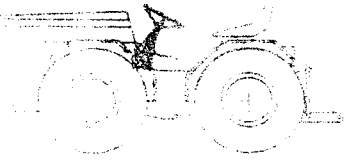

No. pezzo No. piece No. pièce No. Bild No. pieza	No. d. ordinazione Part No. No. de commande Système - Nr. No. de pedido	No. pezzo No. piece No. pièce No. Bild No. pieza	No. d. ordinazione Part No. No. de commande Bestell. - Nr. No. de pedido	No. pezzo No. piece No. pièce No. Bild No. pieza	No. d. ordinazione Part No. No. de commande Bestell. - Nr. No. de pedido
1	19.0030.203	17	85.1408.010	35	86.2723.000
2	85.0114.000 (0,2 mm)	18	86.5438.000	36	84.3643.050
—	85.0114.010 (0,3 mm)	19	80.2167.000	37	86.5030.000
—	85.0114.020 (0,5 mm)	20	11.0030.228	38	09.0030.900
3	81.2755.000	21	85.2756.000		
4	19.0030.210	22	81.1950.000		
5	80.6454.000	23	82.6016.000		
6	85.5439.000	24	11.0030.202		
7	19.0030.211	25	11.0030.222		
8	86.3275.000	26	81.0629.000		
9	84.3755.050	27	81.4913.000		
10	81.4744.050	28	01.0001.539 *		
11	09.0030.216	29	86.5030.010		
12	86.5437.000	30	86.5030.020		
13	09.0030.217	31	81.4743.000		
14	11.0030.227	32	84.3993.000		
15	81.4706.050	33	80.4323.050		
16	84.3843.060	34	19.0030.209		

\* A. R.

Segnalazioni di validità  
Usage code  
Signalisations de validité  
Gültigkeitsvermerk  
Indicaciones de validez



MOD.

95

TAV. **6** REV. **B**

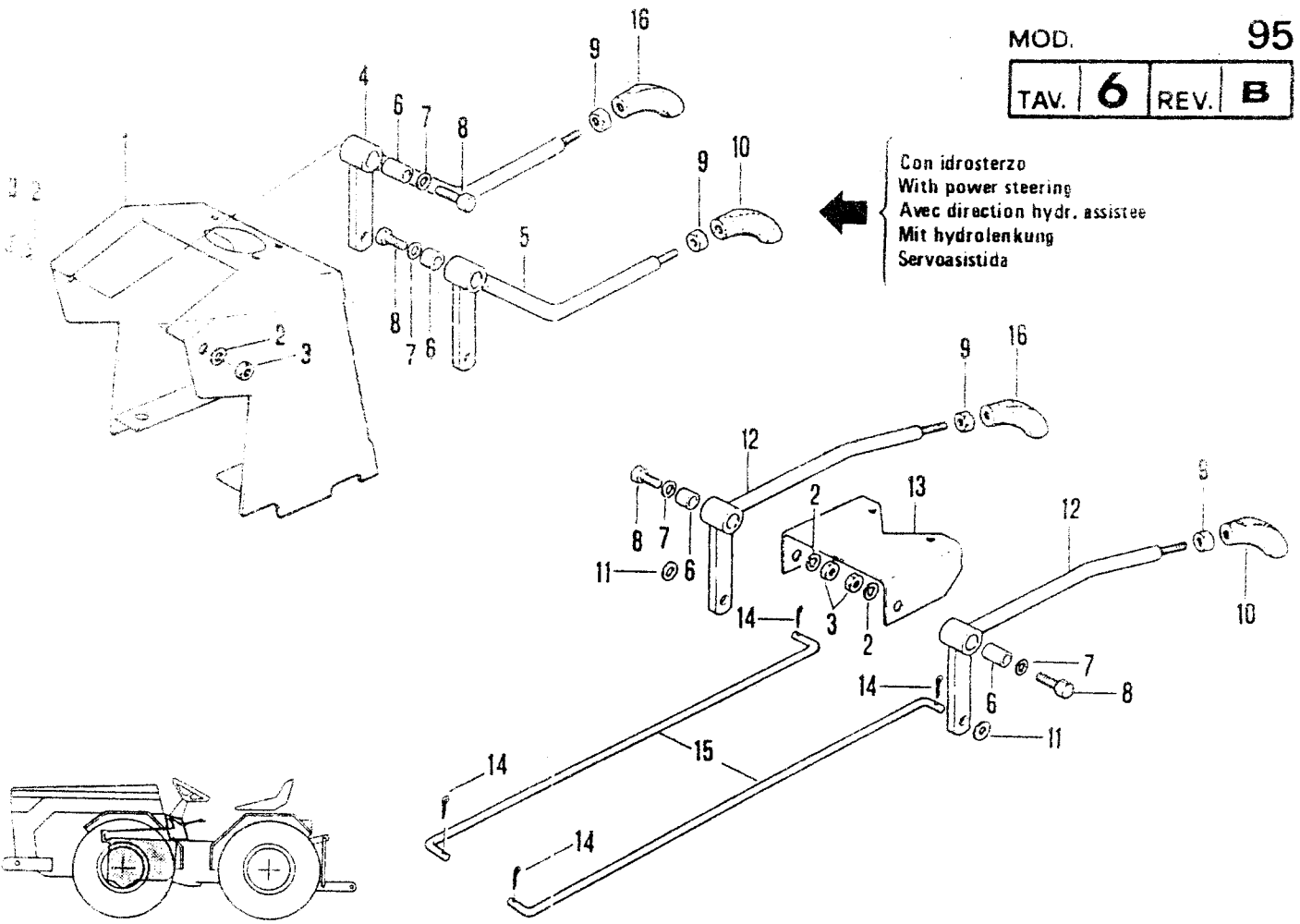

Con idrosterzo  
With power steering  
Avec direction hydr. assistee  
Mit hydrolenkung  
Servoassistida

No. pezzo No. piece No. pièce No. Bild No. pieza	No. di ordinazione Part No. No. de commande Bestell. - Nr. No. de pedido	No. pezzo No. piece No. pièce No. Bild No. pieza	No. di ordinazione Part No. No. de commande Bestell. - Nr. No. de pedido	No. pezzo No. piece No. pièce No. Bild No. pieza	No. di ordinazione Part No. No. de commande Bestell. - Nr. No. de pedido
1	19.0030.202 <input type="checkbox"/>	15	19.0006.212		
-	19.0030.267 <input checked="" type="checkbox"/>	16	83.7533.050 <input checked="" type="checkbox"/>		
2	84.3755.000	-	83.7533.100 <input checked="" type="checkbox"/>		
3	81.4644.000				
5	19.0006.216				
6	80.4051.000				
7	84.3927.050				
8	19.0006.217				
9	81.4624.000				
10	83.7533.000				
-	83.7533.090				
11	84.3807.000				
12	19.0006.214				
13	19.0006.218 <input type="checkbox"/>				
-	19.0006.360 <input checked="" type="checkbox"/>				
14	81.0505.000				



→ 237528



→ 237529

Segnalazioni di validità  
Usage code  
Signalisations de validité  
Gültigkeitsvermerk  
Indicaciones de validez

**B1**

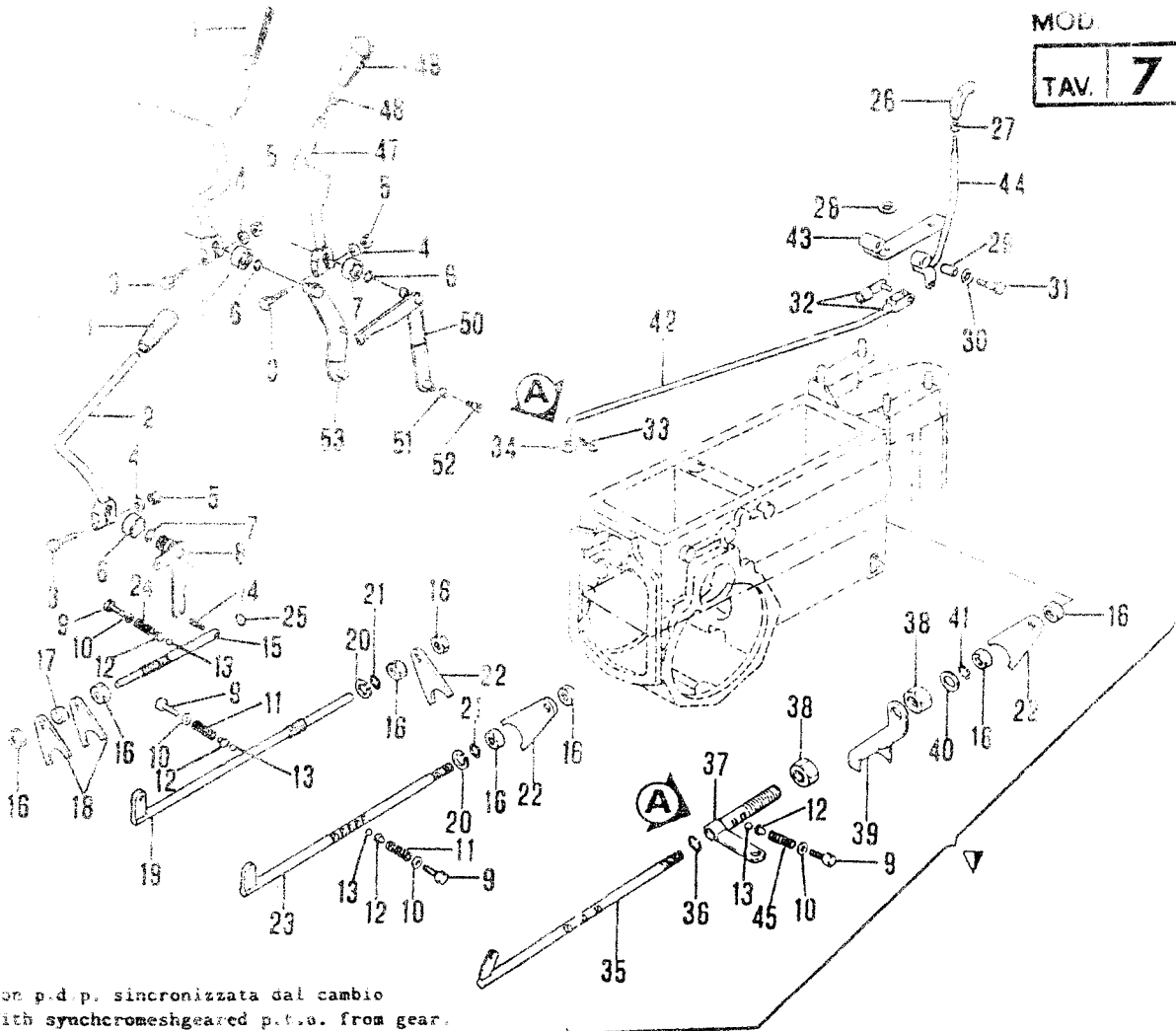

Con p.d.p. sincronizzata dal cambio  
 With synchromeshgeared p.d.p. from gear.  
 Avec p.d.p. synchronisée de la boîte  
 Mit synchronisierte Zapwellen von Getriebe.  
 Con la toma de fuerza sincronizada de la caja de cambios.

No. pezzo No. piece No. pièce No. Bild No. pieza	No. di ordinazione Part No. No. de commande Sestell. - Nr. No. de pedido	No. pezzo No. piece No. pièce No. Bild No. pieza	No. di ordinazione Part No. No. de commande Bestell. - Nr. No. de pedido	No. pezzo No. piece No. pièce No. Bild No. pieza	No. di ordinazione Part No. No. de commande Bestell. - Nr. No. de pedido
1	83.7535.000	20	19.0005.261 <input checked="" type="checkbox"/>	38	81.4857.000
2	19.0006.228	21	80.3066.000 <input type="checkbox"/> 9.1200.31	39	19.0006.327 <input checked="" type="checkbox"/>
3	86.2847.000	-	80.3183.000 <input checked="" type="checkbox"/>	-	19.0006.367 <input checked="" type="checkbox"/>
4	84.3643.060	22	19.0005.231	40	19.0006.275
5	81.4574.000	23	19.0006.206 <input checked="" type="checkbox"/> <input checked="" type="checkbox"/>	41	80.3199.000
6	19.0005.255	-	19.0006.301 <input checked="" type="checkbox"/> <input checked="" type="checkbox"/>	42	19.0006.278 <input checked="" type="checkbox"/>
7	80.3217.040	24	83.1014.086	-	19.0006.366 <input checked="" type="checkbox"/>
8	19.0005.256	25	85.2613.000	43	19.0006.276
9	86.3108.050	26	83.7533.080 <input checked="" type="checkbox"/>	44	19.0006.277
10	84.3754.080	27	81.4627.000 <input checked="" type="checkbox"/>	45	83.1013.010
11	83.1020.000	28	84.3844.050 <input checked="" type="checkbox"/>	46	19.0006.344 <input checked="" type="checkbox"/>
12	47.1560.048	29	80.4051.000 <input checked="" type="checkbox"/>	47	19.0006.346 <input checked="" type="checkbox"/>
13	84.7432.000	30	84.3927.050 <input checked="" type="checkbox"/>	48	81.4624.000 <input checked="" type="checkbox"/>
14	85.1333.000	31	19.0006.217 <input checked="" type="checkbox"/>	49	83.7537.050 <input checked="" type="checkbox"/>
15	19.0005.252	32	86.0060.000 <input checked="" type="checkbox"/>	50	19.0006.338 <input checked="" type="checkbox"/>
16	01.0001.319	33	81.0505.000 <input checked="" type="checkbox"/>	51	01.0001.079 <input checked="" type="checkbox"/>
17	19.0005.253	34	84.3807.000	52	01.0001.078 <input checked="" type="checkbox"/>
18	19.0005.234	35	19.0006.305	53	19.0006.334 <input checked="" type="checkbox"/>
19	19.0006.209 <input checked="" type="checkbox"/>	36	80.3199.000		
-	19.0006.303 <input checked="" type="checkbox"/>	37	19.0006.267		

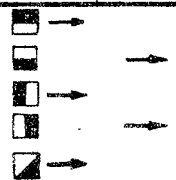

Segnalazioni di validità  
 Usage code  
 Signalisations de validité  
 Gültigkeitsvermerk  
 Indicaciones de validez

→ 199.876  
 → 199.877

Con supervariatore  
 With super variator  
 Avec variateur-super  
 Mit sonder-regelgetriebe  
 Con supervariador



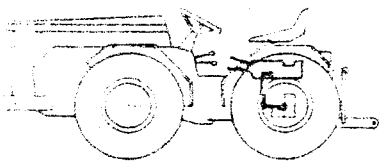

MOD. 95  
TAV. 8 REV. D

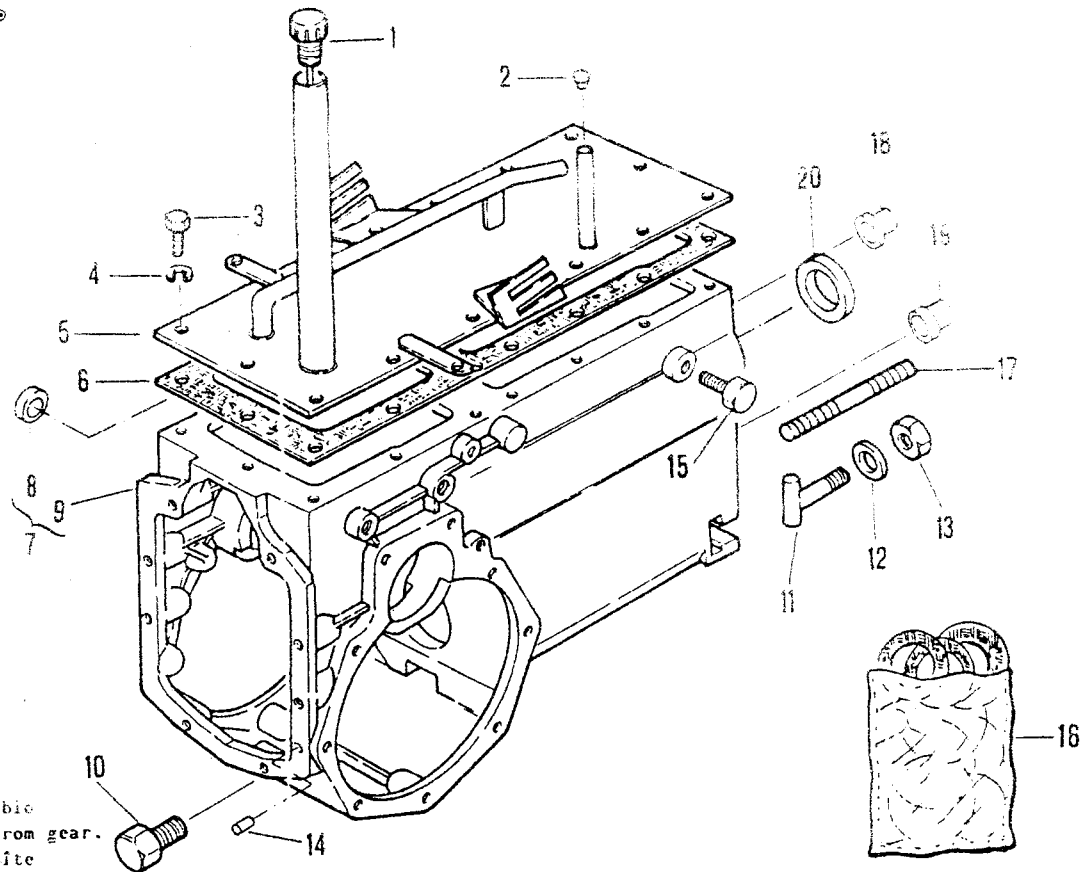

Con p.d.p. sincronizzata dal cambio  
With synchromeshgared p.t.o. from gear.  
Avec p.d.f. synchronisée de la boîte  
Mit synchronisierte Zapwelle von Getriebe.  
Con la toma de fuerza sincronizada de la caja de cambios.

No. pezzo No. piece No. pièce No. Bild No. pieza	No. di ordinazione Part No. No. de commande Bestell. - Nr. No. de pedido	No. pezzo No. piece No. pièce No. Bild No. pieza	No. di ordinazione Part No. No. de commande Bestell. - Nr. No. de pedido	No. pezzo No. piece No. pièce No. Bild No. pieza	No. di ordinazione Part No. No. de commande Bestell. - Nr. No. de pedido
1	85.3513.000	11	08.0005.283 <input type="checkbox"/>		
2	85.2540.030	12	84.4084.000 <input checked="" type="checkbox"/>		
3	86.3265.000	-	84.4030.000 <input checked="" type="checkbox"/>		
4	84.3755.000	13	81.4787.050		
5	19.0006.211 <input type="checkbox"/> TV.	14	85.1411.000		
-	<del>19.0011.367 <input checked="" type="checkbox"/></del>	15	86.3920.000		
-	19.0006.325 <input type="checkbox"/> T.N.	16	19.0006.016		
6	19.0005.906	17	83.8745.000 <input type="checkbox"/> <input checked="" type="checkbox"/>		
7	19.0006.011	-	83.8752.000 <input checked="" type="checkbox"/>		
-	19.0006.026 <input checked="" type="checkbox"/>	18	85.2524.010 <input checked="" type="checkbox"/>		
-	19.0006.029 <input checked="" type="checkbox"/>	19	85.2516.005 <input checked="" type="checkbox"/>		
8	19.0005.255	20	19.0006.343		
9	19.0006.012				
-	19.0006.027 <input checked="" type="checkbox"/>				
-	19.0006.030 <input checked="" type="checkbox"/>				
10	85.2628.000				

▼ DVA 1750

Segnalazioni di validità  
Usage code  
Signalisations de validité  
Gültigkeitsvermerk  
Indicaciones de validez



Con supervariatore  
With super variator  
Avec variateur-super  
Mit sonder-regelgetriebe  
Con supervariador

**B4**



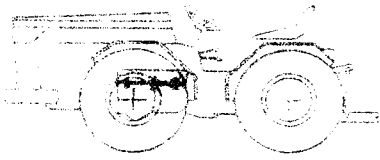

MOD.

95

TAV. **9** REV. **C**

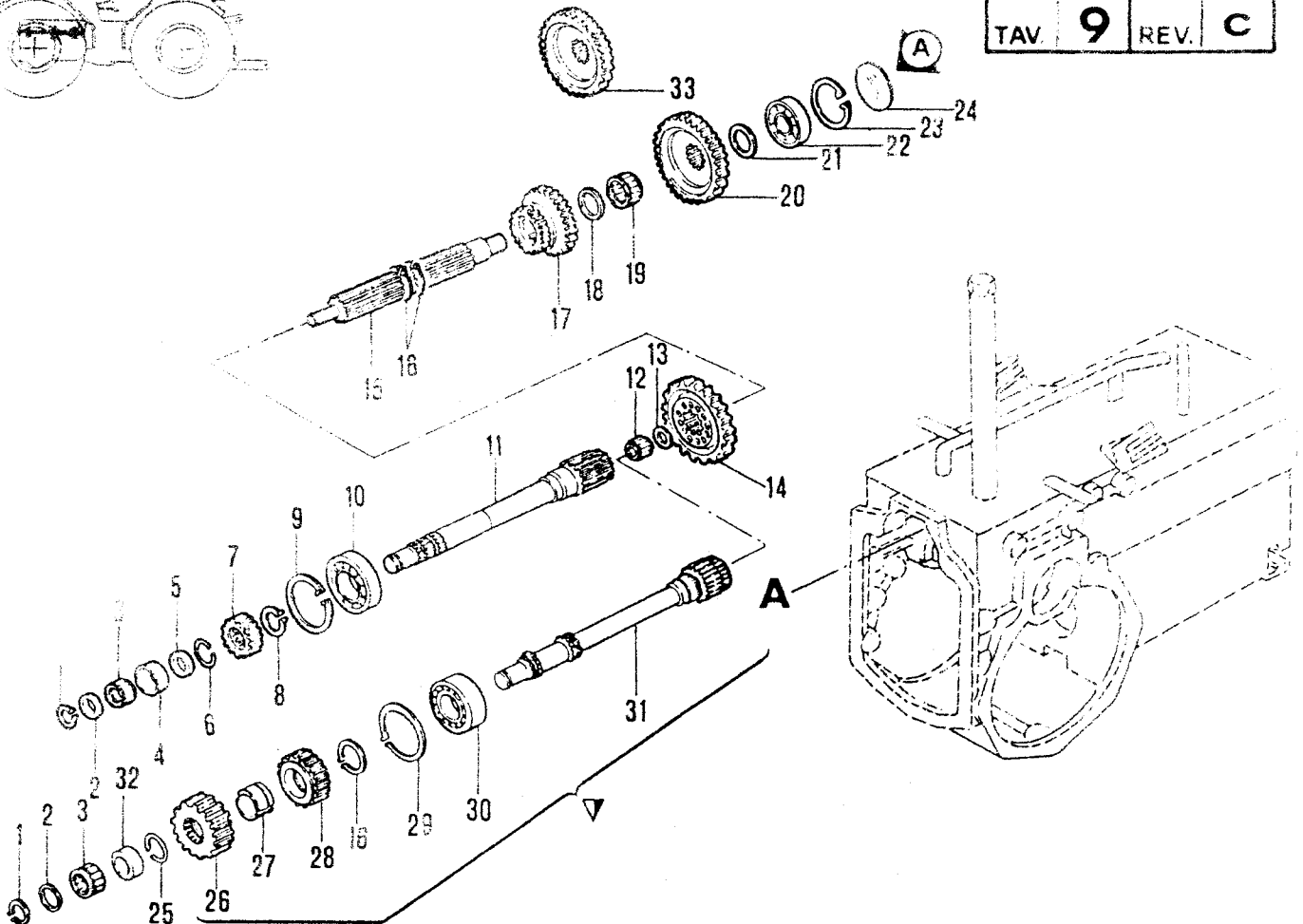

No. pezzo No. piece No. pièce No. Bild No. pieza	No. di ordinazione Part No. No. de commande Bestell. - Nr. No. de pedido	No. pezzo No. piece No. pièce No. Bild No. pieza	No. di ordinazione Part No. No. de commande Bestell. - Nr. No. de pedido	No. pezzo No. piece No. pièce No. Bild No. pieza	No. di ordinazione Part No. No. de commande Bestell. - Nr. No. de pedido
1	80.1149.000	16	80.1229.000	29	80.1400.000 ▼
2	19.0006.205	17	19.0005.133	30	81.2763.010 ▼
3	81.2613.000	18	84.4374.000	-	81.2763.020 ▼
4	80.4440.070	19	81.2686.000	31	19.0006.111 ▼
5	19.0006.205	20	19.0005.128	-	19.0006.129 ▼
6	80.0046.100	21	84.4241.000	32	80.4440.065 ▼
7	19.0006.201	22	81.2646.000	33	19.0006.121 ●
8	80.1174.000	23	80.1368.000		
9	80.1400.000	24	85.2766.000		
10	81.2730.020	25	80.0049.000 ▼		
11	19.0006.102	26	19.0006.261 ▼		
12	81.2559.050	-	19.0006.128 ▼		
13	19.0005.254	27	19.0006.272 ▼		
14	19.0005.134	28	19.0006.262 ▼		
15	19.0005.251	-	19.0006.126 ▼		

Segnalazioni di validità  
Usage code  
Signalisations de validité  
Gültigkeitsvermerk  
Indicaciones de validez

Con supervariatori  
With super variator  
Avec variateur-super  
Mit sonder-regelgetriebe  
Con supervariador

Con p.d.p. sincronizzata dal cambio  
With synchroneshgeared p.t.o. from gear.  
Avec p.d.f. synchronisée de la boîte  
Mit synchronisierte Zapwelle von Getriebe.  
Con la toma de fuerza sincronizada de la caja de cambios.

**B6**

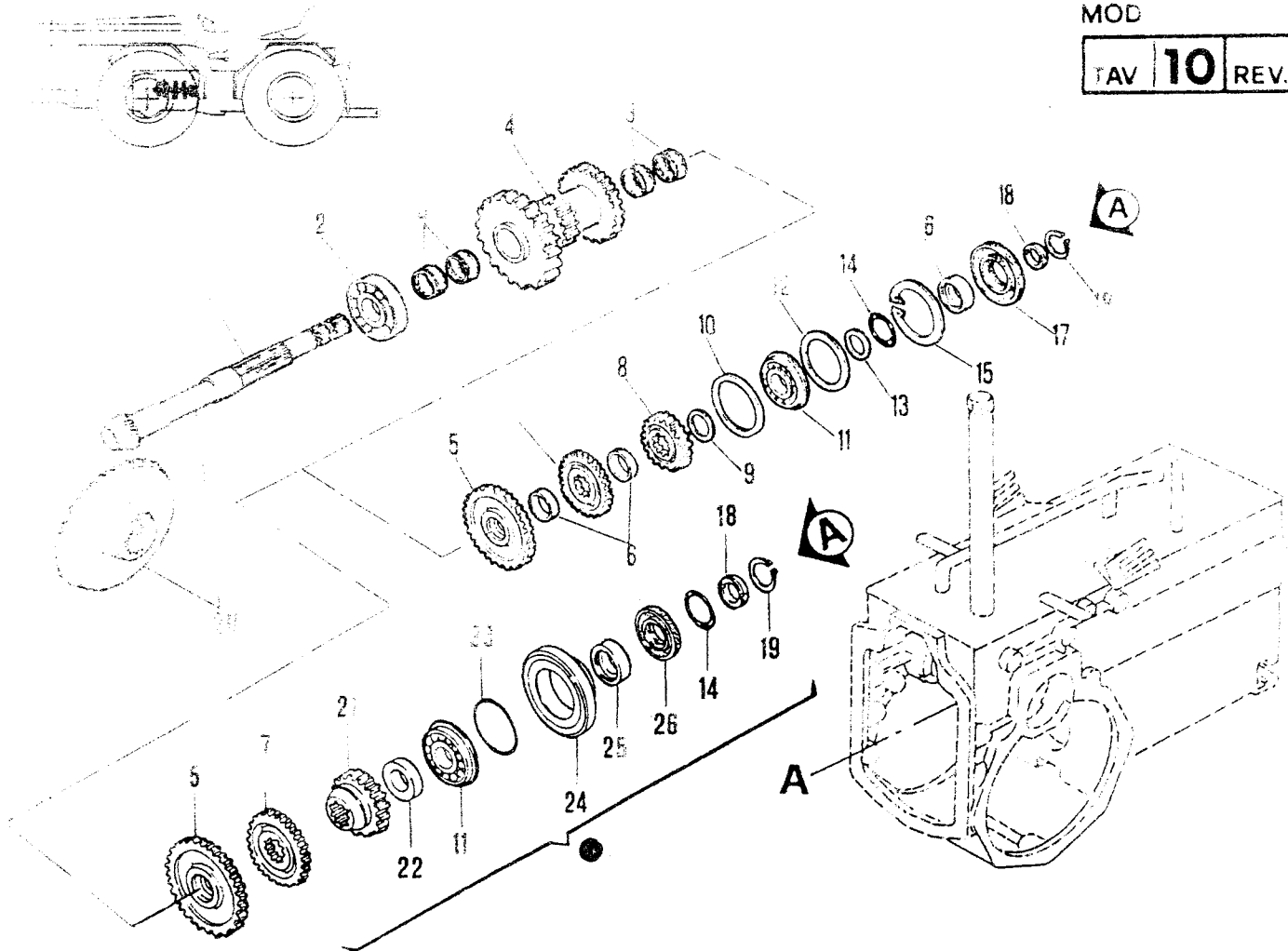

No. pezzo No. pièce No. piece No. Bild No. pieza	No. di ordinazione Part No. No. de commande Bestell. - Nr. No. de pedido	No. pezzo No. pièce No. piece No. Bild No. pieza	No. di ordinazione Part No. No. de commande Bestell. - Nr. No. de pedido	No. pezzo No. pièce No. piece No. Bild No. pieza	No. di ordinazione Part No. No. de commande Bestell. - Nr. No. de pedido
1	19.0005.139	17	80.2188.075		
2	81.2776.000	18	19.0005.205		
3	81.2738.000	19	80.1245.000		
4	19.0005.130	20	19.0005.283		
5	19.0005.121	21	19.0006.122 ●		
6	19.0005.206	22	19.0006.329 ●		
7	19.0005.106	23	80.3210.050 ●		
8	19.0005.232	24	19.0006.330 ●		
9	84.4374.000	25	19.0006.331 ●		
10	85.0130.000 (0,2 mm)	26	80.2137.000 ●		
-	85.0130.010 (0,3 mm)				
11	81.2728.000				
12	19.0005.260				
13	85.0052.020 (0,2 mm)				
-	85.0052.030 (0,3 mm)				
14	80.3205.000				
15	80.1422.000				
16	19.0005.226				

Segnalazioni di validità  
Usage code  
Signalisations de validité  
Gültigkeitsvermerk  
Indicaciones de validez

● Con p.d.p. sincronizzata dal cambio  
With synchromeshgearing p.t.o. from gear.  
Avec p.d.f. synchronisée de la boîte  
Mit synchronisierte Zapfwelle von Getriebe.  
Con la toma de fuerza sincronizada de la caja de cambios.

**B7**

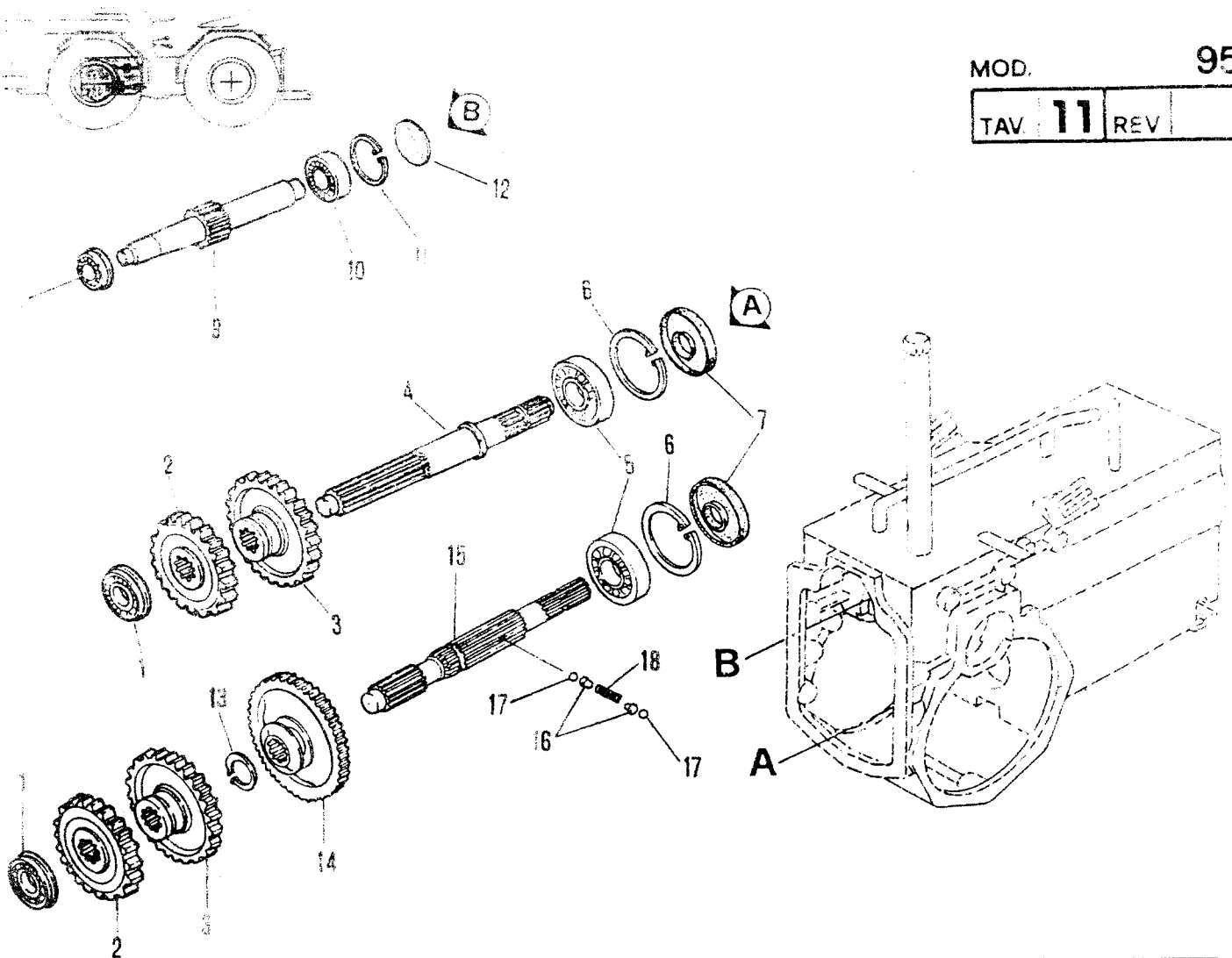

No. pezzo No. piece No. pièce No. Bild No. pieza	No. di ordinazione Part No. No. de commande Bestell. - Nr. No. de pedido	No. pezzo No. piece No. pièce No. Bild No. pieza	No. di ordinazione Part No. No. de commande Bestell. - Nr. No. de pedido	No. pezzo No. piece No. pièce No. Bild No. pieza	No. di ordinazione Part No. No. de commande Bestell. - Nr. No. de pedido
1	81.2728.000				
2	19.0005.132				
3	19.0005.131				
4	19.0005.225				
5	81.2776.000				
6	80.1422.000				
7	80.2127.010				
8	81.2584.000				
9	19.0005.120				
10	81.2707.000				
11	80.1368.000				
12	85.2766.000				
13	80.1297.000 ●				
14	19.0006.120 ●				
15	19.0006.119 ●				
16	47.1560.048 ●				
17	84.7432.000 ●				
18	83.1014.085 ●				

Segnalazioni di validità  
Usage code  
Signalisations de validité  
Gültigkeitsvermerk  
Indicaciones de validez

● Con p.d.p. sincronizzata dal cambio  
With synchromeshgeared p.t.o. from gear.  
Avec p.d.f. synchronisée de la boîte  
Mit synchronisierte Zapwelle von Getriebe.  
Con la toma de fuerza sincronizada de la caja de cambios.



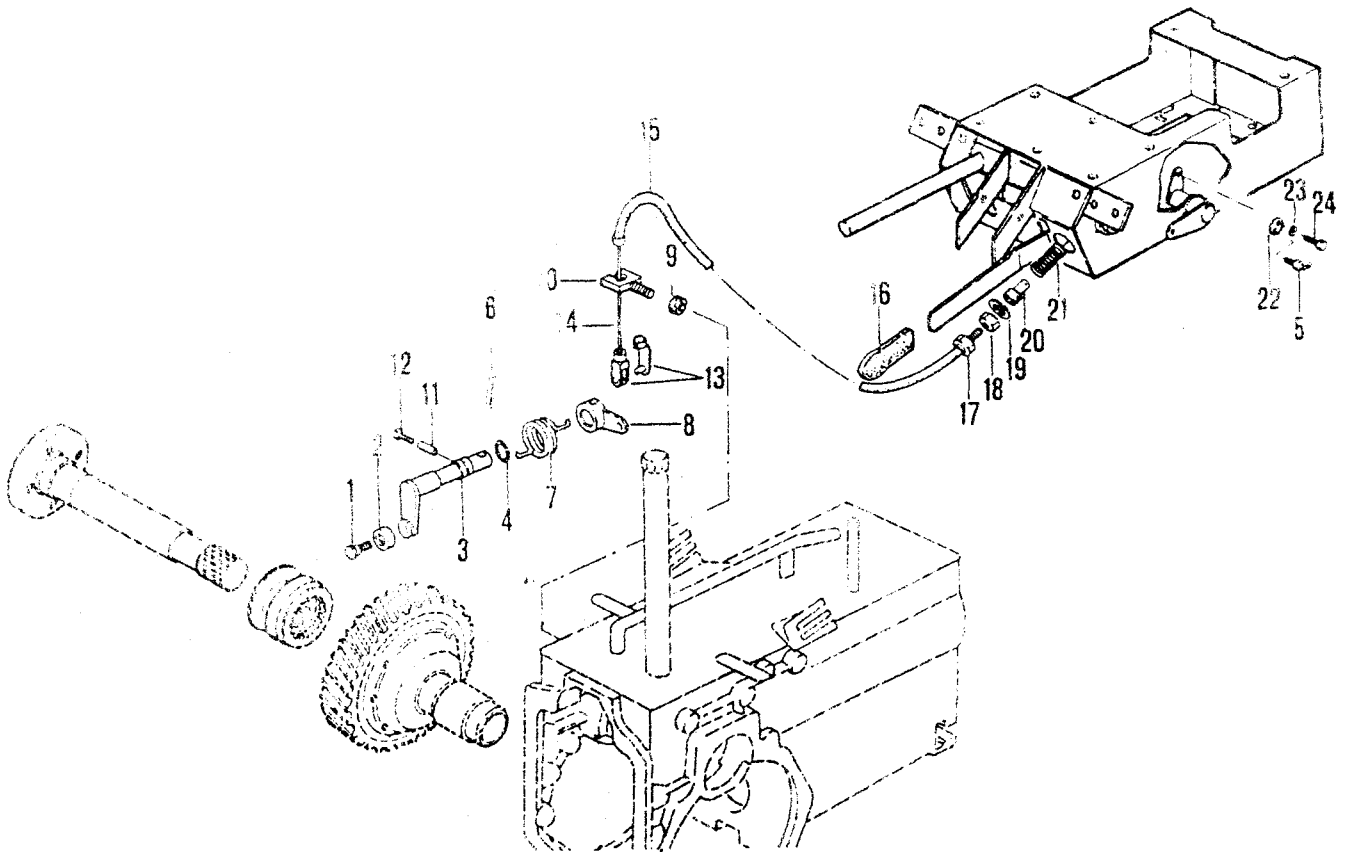

No. pezzo No. pièce No. de commande No. Bild No. pieza	No. di ordinazione Part No. No. de commande Bestell. - Nr. No. de pedido	No. pezzo No. pièce No. de commande No. Bild No. pieza	No. di ordinazione Part No. No. de commande Bestell. - Nr. No. de pedido	No. pezzo No. pièce No. de commande No. Bild No. pieza	No. di ordinazione Part No. No. de commande Bestell. - Nr. No. de pedido
1	01.0001.078	17	85.8026.000		
2	01.0001.079	18	81.4624.000		
3	19.0011.106 □	19	80.1156.000		
—	19.0011.114 ■	20	16.0032.240		
4	80.3066.000 □	21	83.1221.000		
—	80.3179.000 ■	22	19.0031.265		
5	82.6018.000	23	84.3570.000		
6	85.1190.010	24	86.2097.010		
7	19.0011.901				
8	11.0011.209				
9	81.4627.000				
10	19.0025.208				
11	85.1318.000				
12	19.0011.223				
13	86.0030.000				
14	85.6331.000				
15	85.7276.090				
16	82.8471.010				

Segnalazioni di validità  
Usage code  
Signalisations de validité  
Gültigkeitsvermerk  
Indicaciones de validez

△ RD 952-914

▲ DVA 1550 - 1750 - 5LD 825-2

▲ 298 SV-832

□ → 201.828

■ 201.829 →

**B10**

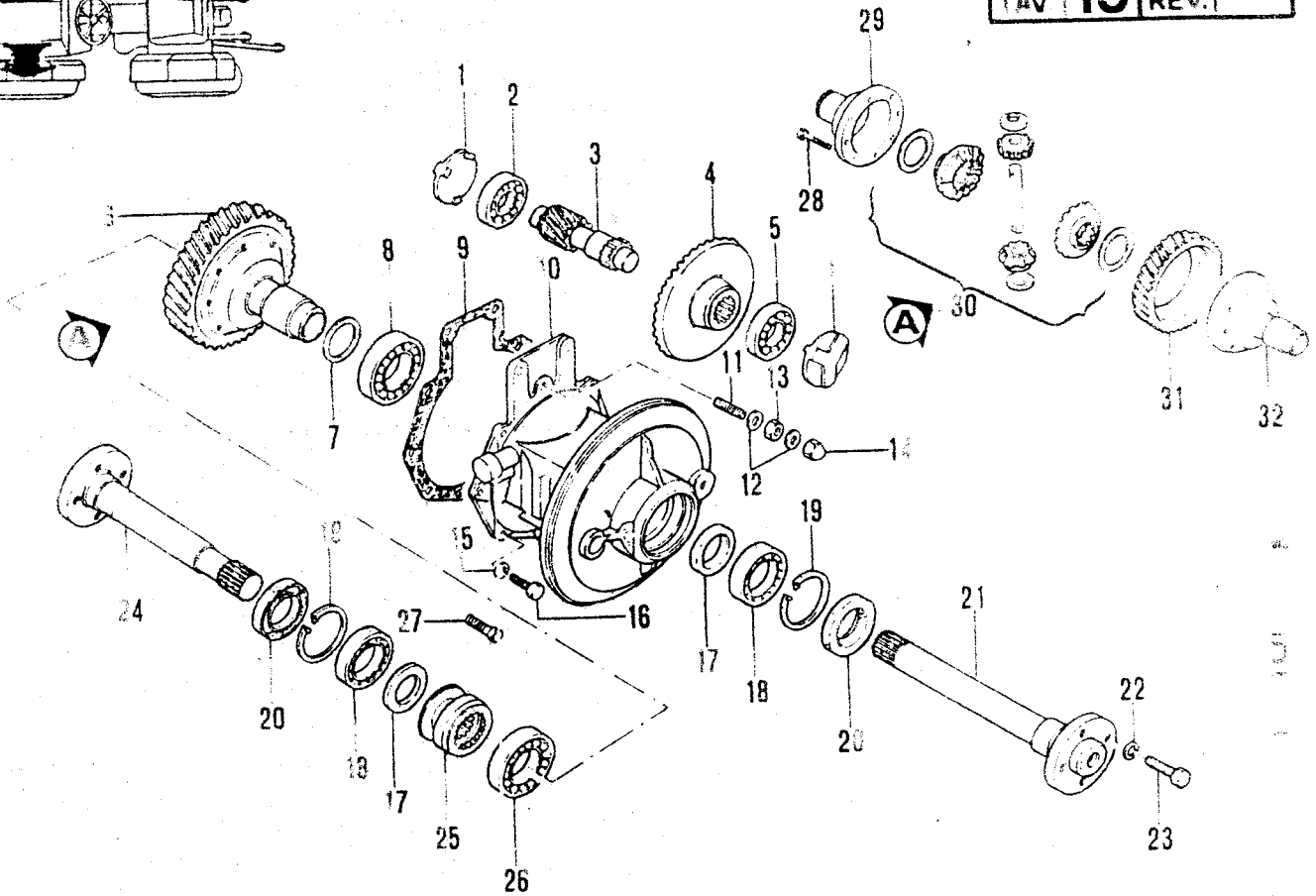
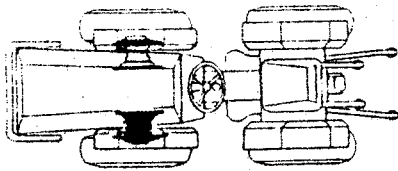

No. pezzo No. piece No. pièce No. Bild No. pieza	No. di ordinazione Part No. No. de commande Bestell.-Nr. No. de pedido	No. pezzo No. piece No. pièce No. Bild No. pieza	No. di ordinazione Part No. No. de commande Bestell.-Nr. No. de pedido	No. pezzo No. piece No. pièce No. Bild No. pieza	No. di ordinazione Part No. No. de commande Bestell.-Nr. No. de pedido
1	19.0010.120 <input type="checkbox"/>	12	84.3948.000	-	19.0010.115 <input checked="" type="checkbox"/> <input type="checkbox"/>
-	19.0010.123 <input type="checkbox"/>	13	81.4746.000	-	19.0010.115 <input checked="" type="checkbox"/>
2	81.2780.000	14	81.4761.050	30	19.0011.210
3	19.0010.215	15	84.3755.000	31	19.0010.114
4	19.0010.113	16	86.3328.000	32	19.0010.017
5	81.2776.000	17	09.0010.202		
6	19.0011.205 <input type="checkbox"/> <input type="checkbox"/>	18	81.2898.000		
-	19.0010.216 <input checked="" type="checkbox"/> <input type="checkbox"/>	19	80.1428.000		
-	19.0010.216 <input checked="" type="checkbox"/>	20	80.2209.050		
7	85.0113.000 (0,2 mm)	21	19.0011.104		
-	85.0113.020 (0,3 mm)	22	84.3921.030		
-		23	86.4192.000		
8	81.2957.000	24	19.0011.109 <input type="checkbox"/>		
9	19.0010.903	25	19.0011.105 <input checked="" type="checkbox"/>		
10	19.0011.015 <input checked="" type="checkbox"/> <input type="checkbox"/> <input checked="" type="checkbox"/>	-	19.0011.113 <input checked="" type="checkbox"/>		
-	19.0011.021 <input checked="" type="checkbox"/> <input type="checkbox"/> <input type="checkbox"/>	26	81.2972.000		
-	19.0011.016 <input checked="" type="checkbox"/> <input type="checkbox"/> <input type="checkbox"/>	27	86.3429.000 <input type="checkbox"/>		
-	19.0011.021 <input checked="" type="checkbox"/> <input type="checkbox"/>	28	86.3412.070		
11	86.4216.050	29	19.0011.108 <input type="checkbox"/> <input type="checkbox"/>		

DVA1750  
 DVA1550-298SV-  
 -832-5LD825-2  
 RD952-914

→ 191.147  
 → 191.148



Con idrosterzo n. 1 vite  
 With power steering n. 1 screw  
 Avec direction hydr. assistee n. 1 vis  
 Mit hydrolenkung n. 1 schraube  
 Servoassistida n. 1 tornillo



**B11**

Segnalazioni di validità  
 Usage code  
 Signalisations de validité  
 Gültigkeitsvermerk  
 Indicaciones de validez

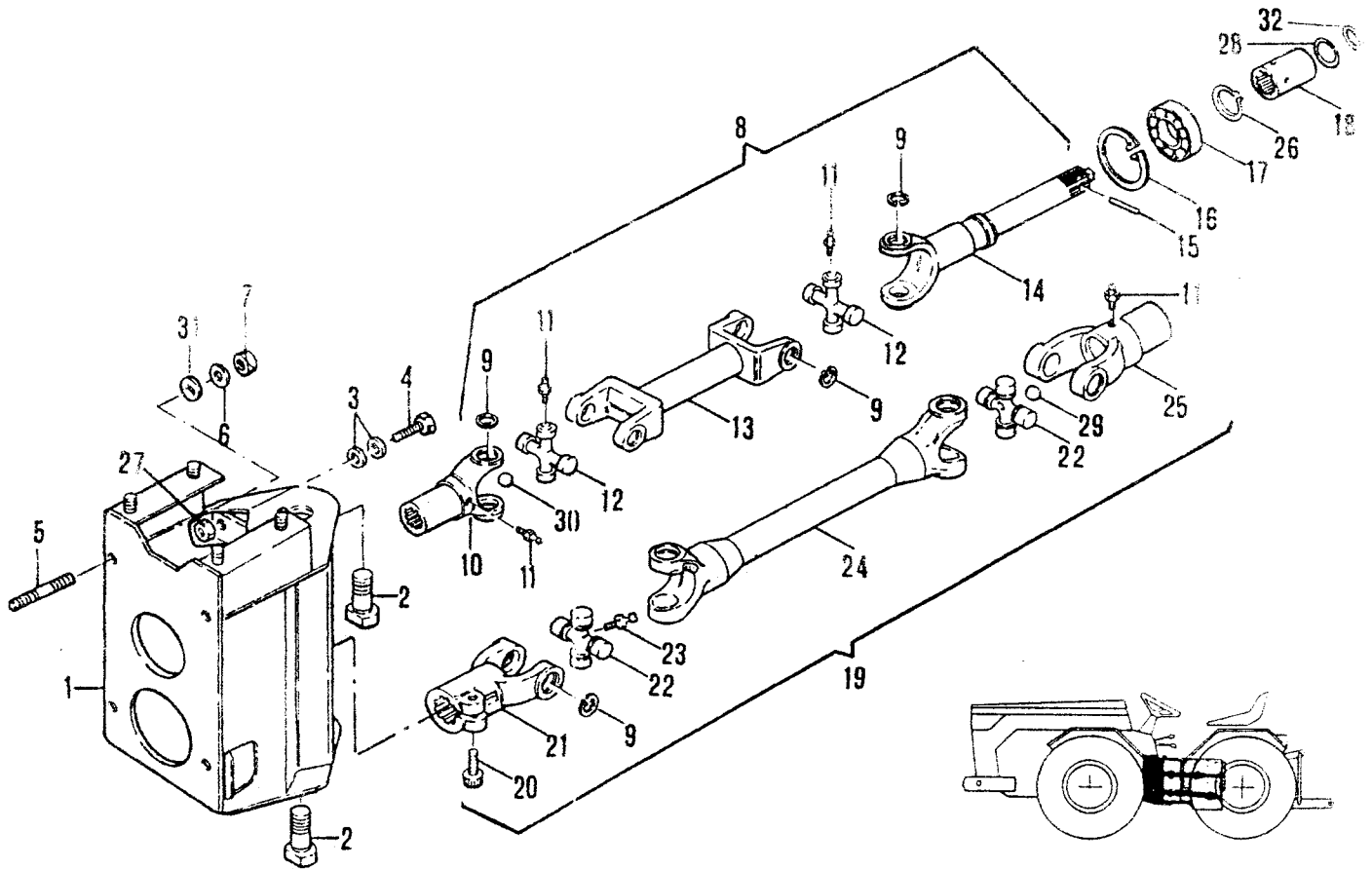

No. pezzo No. piece No. pièce No. Bild No. pieza	No. di ordinazione Part No. No. de commande Bestell. - Nr. No. de pedido	No. pezzo No. piece No. pièce No. Bild No. pieza	No. di ordinazione Part No. No. de commande Bestell. - Nr. No. de pedido	No. pezzo No. piece No. pièce No. Bild No. pieza	No. di ordinazione Part No. No. de commande Bestell. - Nr. No. de pedido
1	19.0012.229 <input checked="" type="checkbox"/>			25	19.0012.291
-	19.0012.489 <input checked="" type="checkbox"/>	14	19.0012.295 <input type="checkbox"/>	26	80.1241.000
2	19.0012.100 <input checked="" type="checkbox"/>	-	19.0012.359 <input checked="" type="checkbox"/>	27	81.4706.050
-	19.0012.485 <input checked="" type="checkbox"/>	15	85.1281.000 <input type="checkbox"/>	28	80.0047.000 <input type="checkbox"/>
3	84.3901.050 <input checked="" type="checkbox"/>	16	80.1400.000	29	19.0012.384
4	86.3703.000 <input checked="" type="checkbox"/>	17	81.2752.000	30	19.0012.383
5	83.8745.000	18	19.0012.200 <input type="checkbox"/>	31	84.4084.000
6	84.4030.000	-	19.0012.356 <input checked="" type="checkbox"/>	32	80.3195.000 <input checked="" type="checkbox"/>
7	81.4787.050	-	19.0012.414 <input checked="" type="checkbox"/>		
8	19.0012.254 <input type="checkbox"/>	19	19.0012.255 <input checked="" type="checkbox"/>		
-	19.0012.358 <input checked="" type="checkbox"/>	-	19.0012.519 <input checked="" type="checkbox"/>		
9	80.1163.000	20	86.3881.000		
10	19.0012.292	21	19.0012.288		
11	82.6016.000	22	19.0012.289		
12	19.0012.293	23	82.6016.000		
13	19.0012.294	24	19.0012.290		

→ 193.634

→ 193.635

→

→

Segnalazioni di validità  
Usage code  
Signalisations de validité  
Gültigkeitsvermerk  
Indicaciones de validez

**C1**

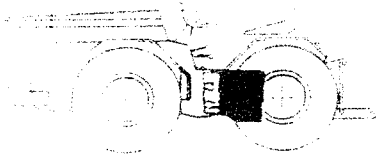

MOD. 95

TAV 15 REV. D

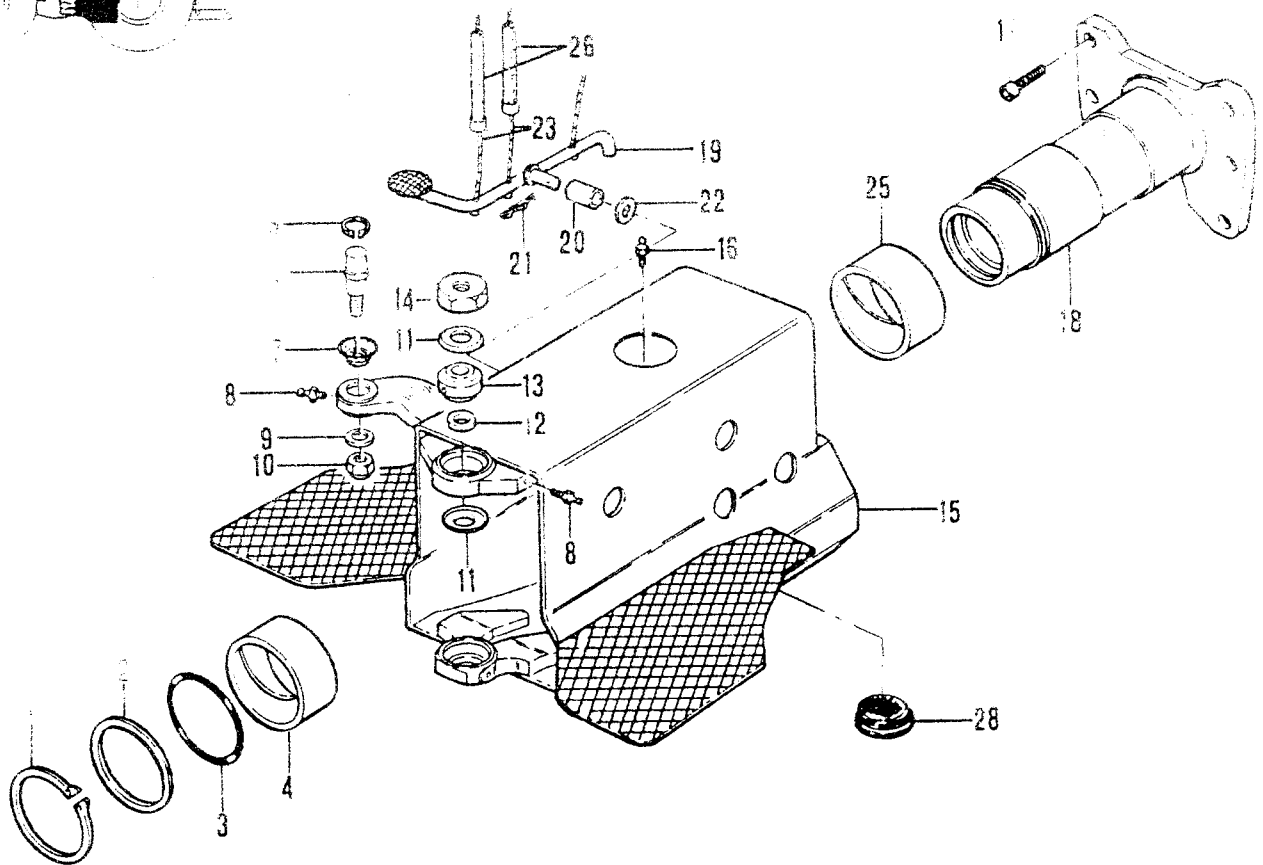

No. pezzo No. piece No. pièce No. Bild No. pieza	No. di ordinazione Part No. No. de commande Bestell. - Nr. No. de pedido	No. pezzo No. piece No. pièce No. Bild No. pieza	No. di ordinazione Part No. No. de commande Bestell. - Nr. No. de pedido	No. pezzo No. piece No. pièce No. Bild No. pieza	No. di ordinazione Part No. No. de commande Bestell. - Nr. No. de pedido
1	80.1425.050	15	19.0012.230 □	24	85.6154.010 △ ▣
2	19.0012.232	-	19.0012.313 ■	25	19.0012.226 □
3	80.3339.050	-	19.0012.336 ▲ ▣	-	19.0012.312 ■
4	19.0012.226	-	19.0012.504 ▣	26	85.7005.020 △ ▽
5	80.1160.000	-	19.0012.517 ○	27	85.7005.020 △ ▣
6	11.0030.226	16	82.6038.000	28	85.3522.000 ▣
7	81.1955.000	17	86.4203.050		
8	82.6016.000	18	19.0012.013 □	6A	Busje met Konisch binnen kant 011.0030.238
9	84.3927.050	-	19.0012.015 ■ ▣		
10	81.4765.000	-	19.0012.017 ▣		
11	19.0012.234	19	19.0012.298		
12	19.0012.233 (mm 6,5)	20	80.4051.000		
-	19.0012.388 (mm 6)	21	81.0585.000 ▣		
-	19.0012.389 (mm 5,5)	-	81.0617.050 ▣		
13	81.1957.000	22	84.3993.000		
14	81.4908.000	23	85.6154.010 ▽ △		

○ = → 253385



Segnalazioni di validità  
Usage code  
Signalisations de validité  
Gültigkeitsvermerk  
Indicaciones de validez

△ DVA1750  
DVA1550-914-832  
▽ RD 952  
□ → 193.634 ■ 193.635 →

Con idrosterzo  
With power steering  
Avec direction hydr. assistee  
Mit hydrolenkung  
Servoassistida

C2

VERSIONE SPECIALE  
 SPECIAL VERSION  
 VERSION SPECIALE  
 SPEZIAL VERSIONEN  
 VERSION ESPECIAL

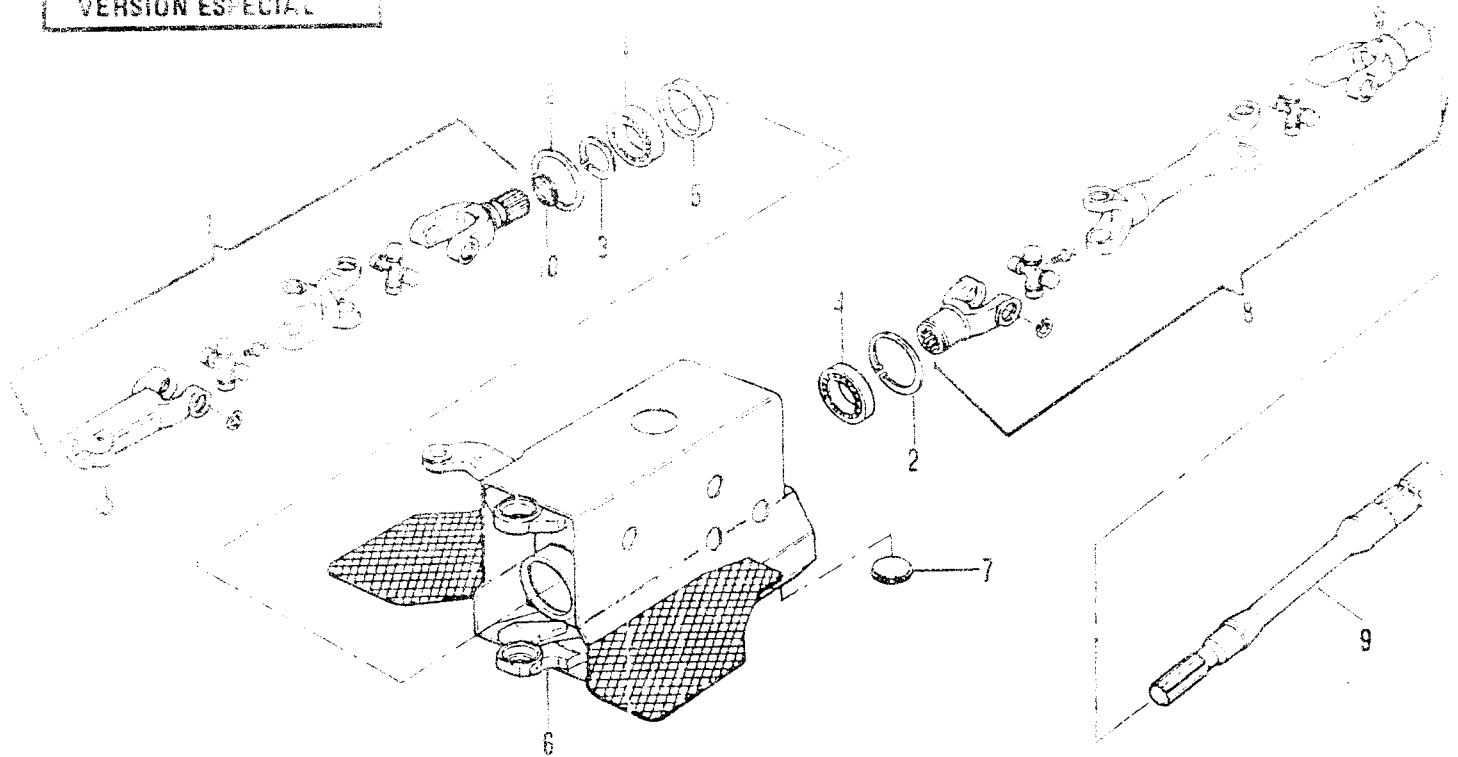

No. pezzo No. piece No. pièce No. Bild No. pieza	No. di ordinazione Part No. No. de commande Bestell. - Nr. No. de pedido	No. pezzo No. piece No. pièce No. Bild No. pieza	No. di ordinazione Part No. No. de commande Bestell. - Nr. No. de pedido	No. pezzo No. piece No. pièce No. Bild No. pieza	No. di ordinazione Part No. No. de commande Bestell. - Nr. No. de pedido
1	19.0012.390				
2	80.1408.000				
3	80.1297.000				
4	81.2893.000				
5	19.0012.393				
6	19.0012.403 ▲				
-	19.0012.406 ▲				
7	85.3521.050				
8	19.0012.391				
9	19.0012.382				
10	80.3205.000				

Segnalazioni di validità  
 Usage code  
 Signalisations de validité  
 Gültigkeitsvermerk  
 Indicações de validez

▲ { Con idrosterzo  
 With power steering  
 Avec direction hydr. assistée  
 Mit hydrolenkung  
 Servoassistida

△ { Sterzo meccanico  
 Mechanical steering  
 Direction mécanique  
 Mecanische Lenkung  
 Dirección mecánicas

**C3**





MOD 95  
 TAV. 16 REV. C

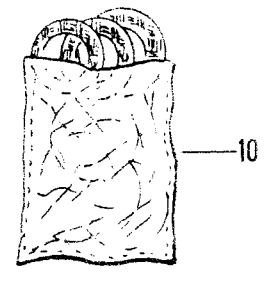
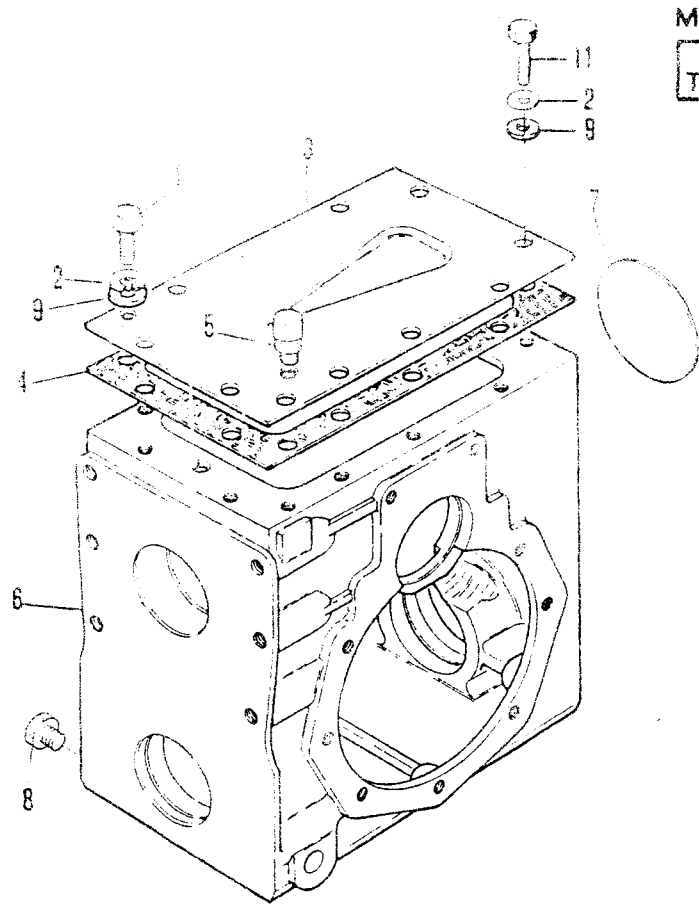

No. pezzo No. piece No. pièce No. Bild No. pieza	No. di ordinazione Part No. No. de commande Bestell.-Nr. No. de pedido	No. pezzo No. piece No. pièce No. Bild No. pieza	No. di ordinazione Part No. No. de commande Bestell.-Nr. No. de pedido	No. pezzo No. piece No. pièce No. Bild No. pieza	No. di ordinazione Part No. No. de commande Bestell.-Nr. No. de pedido
2	6.3302.050				
3	84.3775.050				
4	19.0008.204				
5	19.0008.900 <input type="checkbox"/>				
6	85.2540.030				
7	19.0008.013				
8	85.2798.000				
9	85.2628.000				
10	84.3815.000				
11	19.0008.016				
	86.3266.050				



Segnalazioni di validità  
 Usage code  
 Signalisations de validité  
 Gültigkeitsvermerk  
 Ind caciones de validez

**C4**

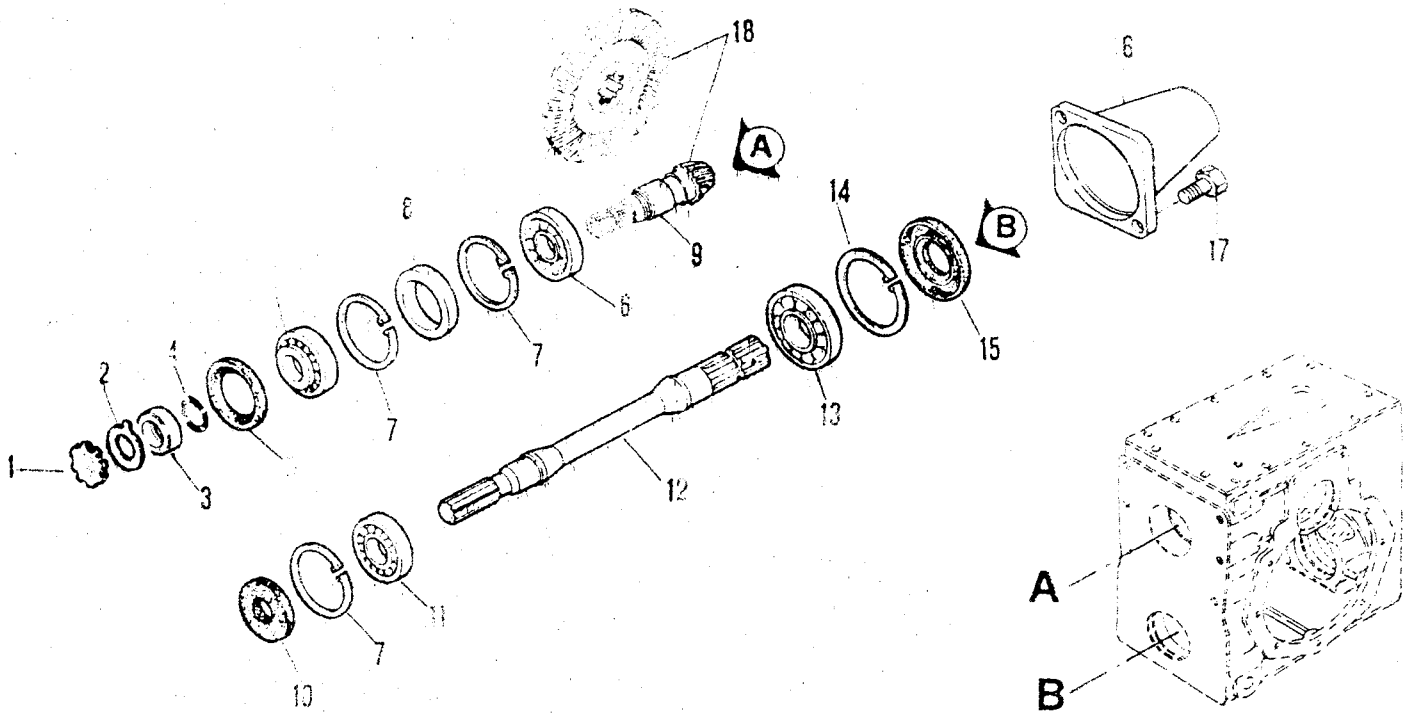
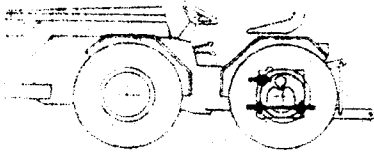

No. pezzo No. pièce No. piece No. Bild No. pieza	No. di ordinazione Part No. No. de commande Bestell. - Nr. No. de pedido	No. pezzo No. pièce No. piece No. Bild No. pieza	No. di ordinazione Part No. No. de commande Bestell. - Nr. No. de pedido	No. pezzo No. pièce No. piece No. Bild No. pieza	No. di ordinazione Part No. No. de commande Bestell. - Nr. No. de pedido
1	82.1035.000				
2	84.4447.000				
3	11.0005.299				
4	80.3207.000				
5	80.2198.000				
6	61.2755.000				
7	80.1400.000				
8	19.0008.203				
9	19.0008.102				
10	80.2125.050				
11	81.2749.000				
12	19.0008.202				
13	81.2846.000				
14	80.1422.000				
15	80.2162.000				
16	11.0032.373				
17	86.3703.000				
18	19.0008.218				

Segnalazioni di validità  
Usage code  
Signalisations de validité  
Gültigkeitsvermerk  
Indicaciones de validez



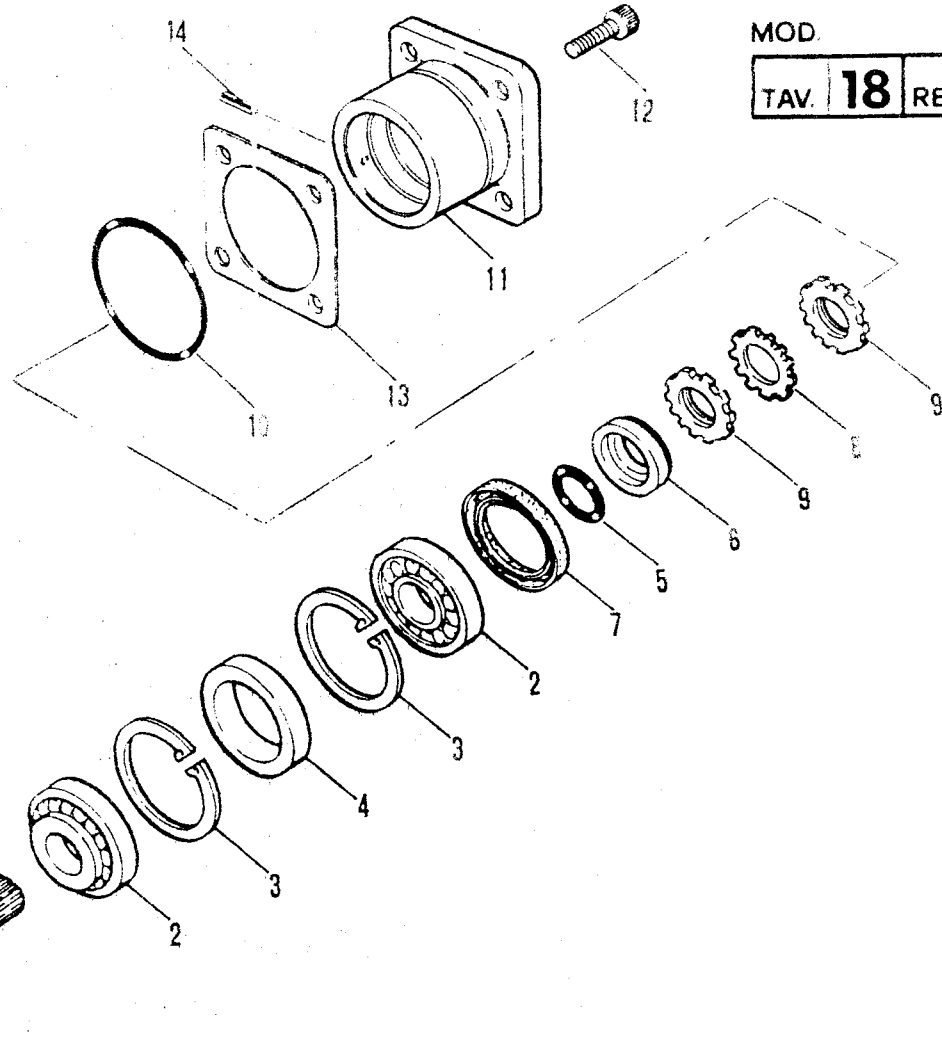
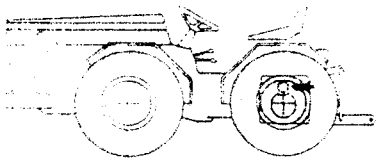

MOD.

95

TAV. **18** REV. **B**

No. pezzo No. pièce No. pièce No. Bild No. pieza	No. di ordinazione Part No. No. de commande Bestell. - Nr. No. de pedido	No. pezzo No. pièce No. pièce No. Bild No. pieza	No. di ordinazione Part No. No. de commande Bestell. - Nr. No. de pedido	No. pezzo No. pièce No. pièce No. Bild No. pieza	No. di ordinazione Part No. No. de commande Bestell. - Nr. No. de pedido
1	19.0008.102				
2	81.2755.000				
3	80.1400.000				
4	19.0008.219				
5	80.3207.000				
6	19.0008.234				
7	80.2198.000				
8	84.4447.000				
9	82.1035.000				
10	80.3286.030				
11	19.0008.012				
12	86.3265.000				
13	19.0008.205 (0,2 mm)				
-	19.0008.206 (0,3 mm)				
14	85.1127.000				

Segnalazioni di validità  
Usage code  
Signalisations de validité  
Gültigkeitsvermerk  
Indicaciones de validez

**C6**

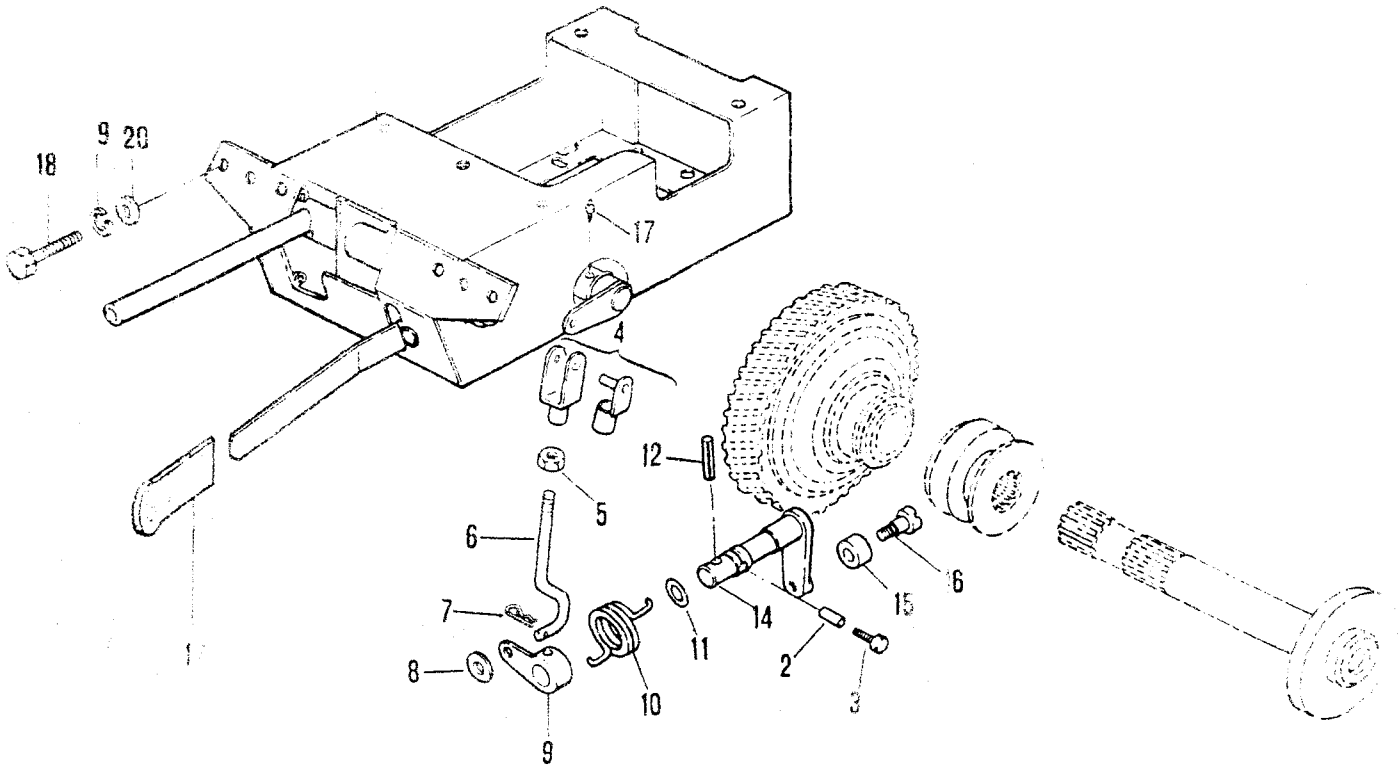

No. pezzo No. piece No. Bild No. pieza	No. di ordinazione Part No. No. de commande Bestell. - Nr. No. de pedido	No. pezzo No. piece No. Bild No. pieza	No. di ordinazione Part No. No. de commande Bestell. - Nr. No. de pedido	No. pezzo No. piece No. Bild No. pieza	No. di ordinazione Part No. No. de commande Bestell. - Nr. No. de pedido
-	19.0031.205 $\Delta$ $\square$	12	85.1191.000	2	85.1318.000
-	19.0031.310 $\square$	13	Annullato	3	19.0011.223
-	19.0031.257 $\Delta$ $\square$ $\square$	14	19.0011.106	4	86.0058.000
-	19.0031.311 $\square$ $\square$	15	01.0001.079 $\Delta$ $\square$	5	81.4580.000
-	19.0031.205 $\Delta$ $\square$	16	01.0001.078 $\Delta$ $\square$	6	19.0011.110
-	19.0031.340 $\square$	17	82.8471.010	7	85.1355.000
-	85.1318.000			8	84.3685.000
3	19.0011.223			9	19.0011.107
4	86.0058.000			10	19.0011.901
5	81.4580.000			11	80.3066.000 $\square$
6	19.0011.110			-	80.3179.000 $\square$
7	85.1355.000 $\Delta$ $\square$			12	85.1190.010
8	84.3685.000			14	19.0011.106 $\square$
9	19.0011.107			-	19.0011.114 $\square$
10	19.0011.901			15	01.0001.079
11	80.3066.000			16	01.0001.078
				17	82.6018.000
				18	86.3206.000
				19	84.3755.000
				20	84.3807.000

DVA1750

$\Delta$   $\square$  DVA1550-298SV-  
-832-5LD825-2

$\square$   $\rightarrow$  191.147  
 $\square$   $\rightarrow$  197.726

$\Delta$   $\square$  914 - RD 952

$\square$  191.148  $\rightarrow$   
 $\square$  197.727  $\rightarrow$

$\square$   $\rightarrow$   
 $\square$   $\rightarrow$   
 $\square$   $\rightarrow$  201.828  
 $\square$  201.829  $\rightarrow$

Segnalazioni di validità  
Usage code  
Signalisations de validité  
Gültigkeitsvermerk  
Indicaciones de validez

**C8**

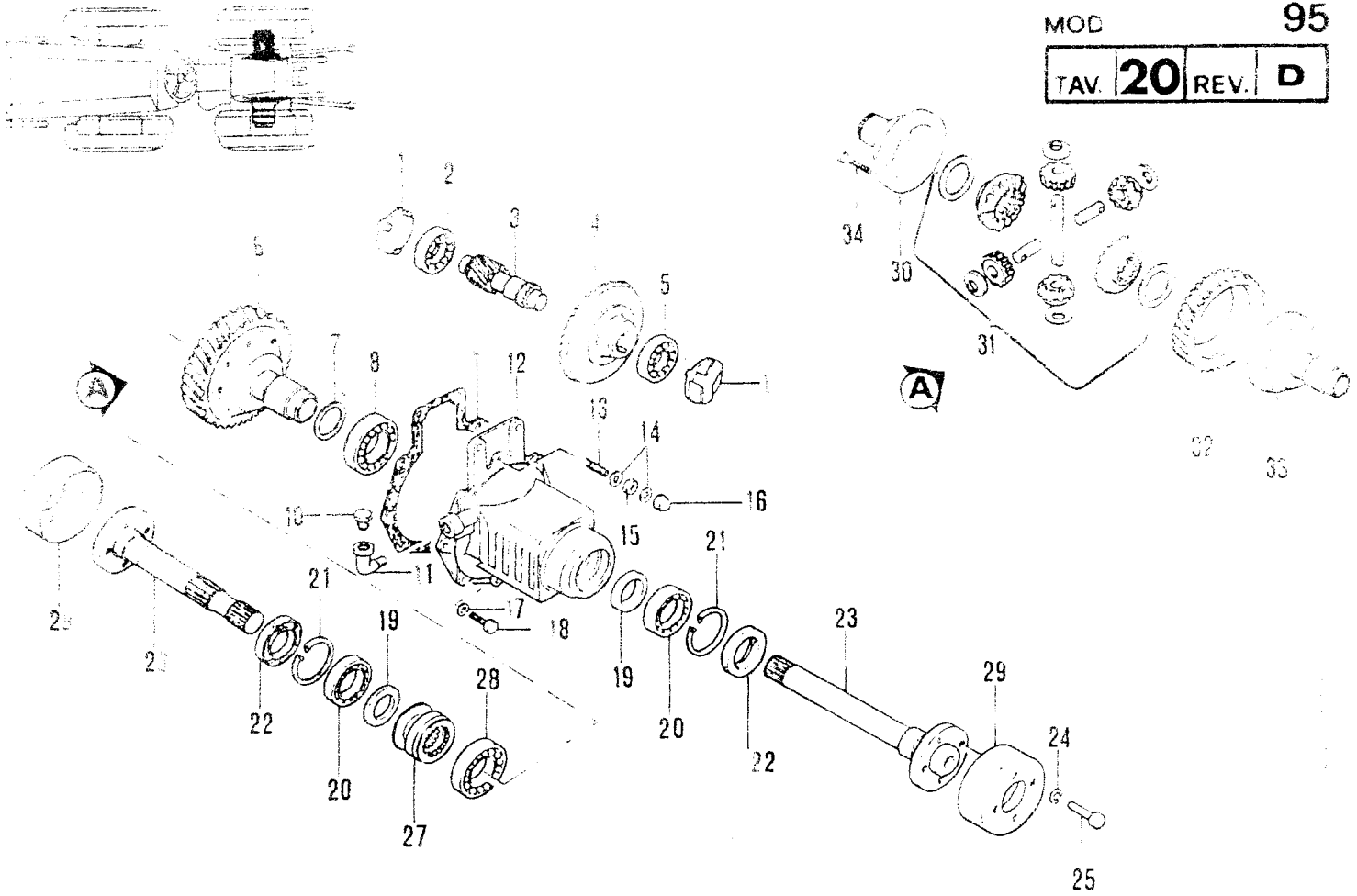

No. pezzo No. pièce No. Bl. No. pieza	No. di ordinazione Part No. No. de commande Bestell.-Nr. No. de pedido	No. pezzo No. pièce No. Bl. No. pieza	No. di ordinazione Part No. No. de commande Bestell.-Nr. No. de pedido	No. pezzo No. pièce No. Bl. No. pieza	No. di ordinazione Part No. No. de commande Bestell.-Nr. No. de pedido
1	19.0010.120 <input checked="" type="checkbox"/>	-	19.0011.018 <input checked="" type="checkbox"/> <input checked="" type="checkbox"/> <input checked="" type="checkbox"/> <input checked="" type="checkbox"/>	-	19.0011.113 <input type="checkbox"/> <input checked="" type="checkbox"/>
-	19.0010.123 <input checked="" type="checkbox"/>	-	19.0011.019 <input checked="" type="checkbox"/> <input checked="" type="checkbox"/> <input checked="" type="checkbox"/> <input checked="" type="checkbox"/>	28	81.2973.000
2	81.2780.000	-	19.0011.020 <input type="checkbox"/> <input checked="" type="checkbox"/> <input checked="" type="checkbox"/> <input checked="" type="checkbox"/>	29	11.0011.251 <input checked="" type="checkbox"/>
3	19.0010.215 <input type="checkbox"/>	-	19.0011.027 <input checked="" type="checkbox"/> <input checked="" type="checkbox"/> <input checked="" type="checkbox"/> <input checked="" type="checkbox"/>	30	19.0011.108 <input checked="" type="checkbox"/> <input checked="" type="checkbox"/>
-	19.0010.217 <input type="checkbox"/>	13	86.4216.050	-	19.0010.115 <input type="checkbox"/> <input checked="" type="checkbox"/>
4	19.0011.103	14	84.3948.000	-	19.0010.115 <input checked="" type="checkbox"/> <input checked="" type="checkbox"/> <input checked="" type="checkbox"/>
5	81.2781.000	15	81.4748.000	-	15.0011.103 <input type="checkbox"/>
6	19.0011.206 <input checked="" type="checkbox"/> <input checked="" type="checkbox"/> <input checked="" type="checkbox"/>	16	81.4761.050	31	19.0011.211 <input type="checkbox"/>
-	19.0011.207 <input checked="" type="checkbox"/> <input checked="" type="checkbox"/> <input checked="" type="checkbox"/>	17	84.3755.000	32	19.0011.121 <input type="checkbox"/>
-	19.0011.206 <input type="checkbox"/> <input checked="" type="checkbox"/>	18	86.3328.000	-	19.0010.114 <input type="checkbox"/>
-	19.0011.209 <input checked="" type="checkbox"/> <input checked="" type="checkbox"/> <input checked="" type="checkbox"/>	19	09.0010.202	33	19.0010.017
-	19.0011.208 <input checked="" type="checkbox"/> <input checked="" type="checkbox"/> <input checked="" type="checkbox"/>	20	81.2898.000	34	86.3412.070
-	15.0011.102 <input type="checkbox"/>	21	80.1428.000	-	
7	85.0113.000 (0,2mm)	22	80.2209.050		
-	85.0113.020 (0,3mm)	23	19.0011.104		
-	85.0113.040 (0,5mm)	24	84.3921.030		
8	81.2957.000	25	86.4192.000		
9	19.0010.903	26	19.0011.105 <input checked="" type="checkbox"/> <input checked="" type="checkbox"/>		
10	85.2628.000	-	19.0011.105 <input type="checkbox"/> <input checked="" type="checkbox"/>		
11	84.0544.000	-	19.0011.109 <input checked="" type="checkbox"/>		
12	19.0011.017 <input checked="" type="checkbox"/> <input checked="" type="checkbox"/> <input checked="" type="checkbox"/> <input checked="" type="checkbox"/>	27	19.0011.113 <input checked="" type="checkbox"/> <input checked="" type="checkbox"/>		

Segnalazioni di validità  
Usage code  
Signalisations de validité  
Gulf gkeitsvermerk  
Indicaciones de validez

DVA 1750-832-5LD 825-2  
    DVA 1550  → 191.147  → 191.148  
    298 SV  → 193.735  → 193.736  
    RD 952-914  →  →

Con 2 freni  
 With 2 brakes  
 Avec 2 freins



MOD.

TAV	20/1	REV.
-----	------	------

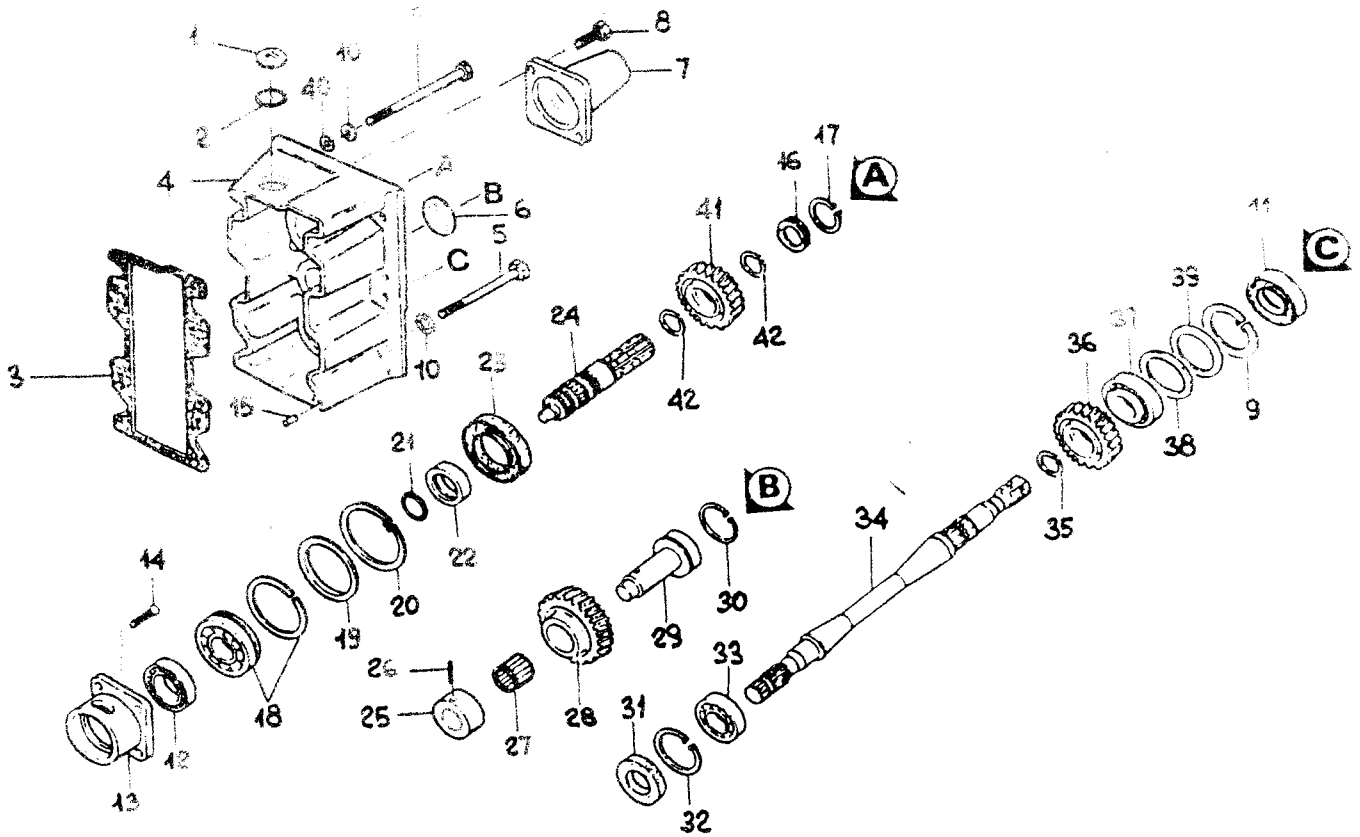

No. pezzo No. pièce No. pièce No. Bild No. pieza	No. di ordinazione Part No. No. de commande Bestell. - Nr. No. de pedido	No. pezzo No. pièce No. pièce No. Bild No. pieza	No. di ordinazione Part No. No. de commande Bestell. - Nr. No. de pedido	No. pezzo No. pièce No. pièce No. Bild No. pieza	No. di ordinazione Part No. No. de commande Bestell. - Nr. No. de pedido
1	85.3524.000	20	80.1433.000	-	85.0130.000 (0,2 mm)
2	80.3242.000	21	80.3253.000	39	84.4600.000
3	19.0008.902	22	19.0008.225	40	84.3910.000
4	19.0008.022	23	80.2256.040	41	19.0008.252
5	86.4167.060	24	19.0008.251	42	80.1331.050
6	85.2766.000	25	19.0008.227		
7	11.0032.373	26	85.1180.000		
8	86.3703.000	27	81.2796.000		
9	80.1422.000	28	19.0008.409		
10	84.3904.050	29	19.0008.408		
11	80.2162.000	30	80.1368.000		
12	81.2892.000	31	80.2125.050		
13	19.0008.023	32	80.1400.000		
14	86.3276.000	33	81.2755.000		
15	85.1444.000	34	19.0008.228		
16	19.0008.224	35	80.1297.000		
17	80.1308.000	36	19.0008.440		
18	81.2868.000	37	81.2850.000		
19	19.0008.226	38	85.0430.010 (0,3 mm)		

Segnalazioni di validità  
Usage code  
Signalisations de validité  
Gültigkeitsvermerk  
indicaciones de validez



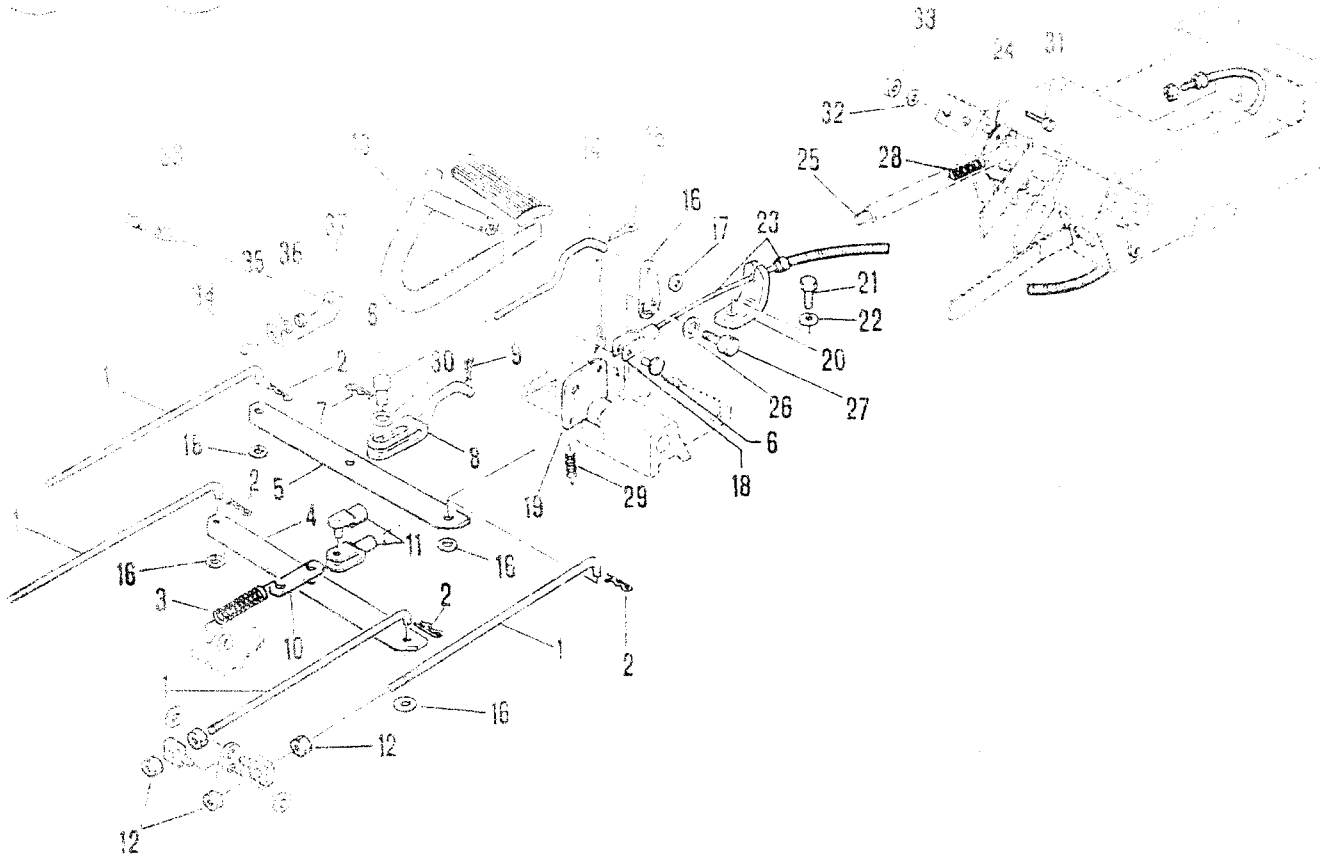

No. pezzo No. piece No. pièce No. Bild No. pieza	No. di ordinazione Part No. No. de commande Bestell. - Nr. No. de pedido	No. pezzo No. piece No. pièce No. Bild No. pieza	No. di ordinazione Part No. No. de commande Bestell. - Nr. No. de pedido	No. pezzo No. piece No. pièce No. Bild No. pieza	No. di ordinazione Part No. No. de commande Bestell. - Nr. No. de pedido
1	19.0021.202	19	19.0021.207	33	81.4525.000
2	81.0505.000	20	19.0021.209 <input type="checkbox"/>	34	86.2488.000
3	83.1139.050	-	19.0021.212 <input type="checkbox"/>	35	84.3643.060
4	19.0021.203	21	86.3206.000	36	81.4574.000
5	19.0021.204	22	84.3755.000	37	19.0033.284
6	83.5523.050	23	85.5175.000 <input type="checkbox"/>	38	82.5488.000
7	81.0505.000	-	85.5175.010 <input type="checkbox"/>		
8	19.0021.206	24	19.0021.211		
9	81.0505.000	25	19.0021.210 <input type="checkbox"/>		
10	19.0021.213	-	19.0022.215 <input checked="" type="checkbox"/>		
11	86.0091.000	26	84.3818.000		
12	81.4580.000	27	86.3149.000		
13	19.0033.281	28	83.1041.000 <input type="checkbox"/>		
14	19.0021.205	-	83.1109.040 <input checked="" type="checkbox"/>		
15	81.0505.000	29	83.1114.000		
16	19.0021.208	30	84.3685.000		
17	84.3685.000	31	86.1933.010		
18	86.0059.000	32	84.3561.000		

Segnalazioni di validità  
 Usage code  
 Signalisations de validité  
 Gültigkeitsvermerk  
 Indicaciones de validez



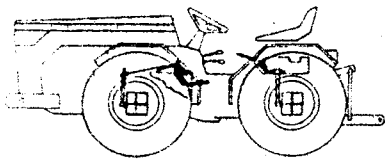

MOD.

95

☐ DVA 1550 - 298SV	TAV. <b>22</b>	REV. <b>D</b>
☐ DVA 1750 - 832		
☐ 11LD625-3		

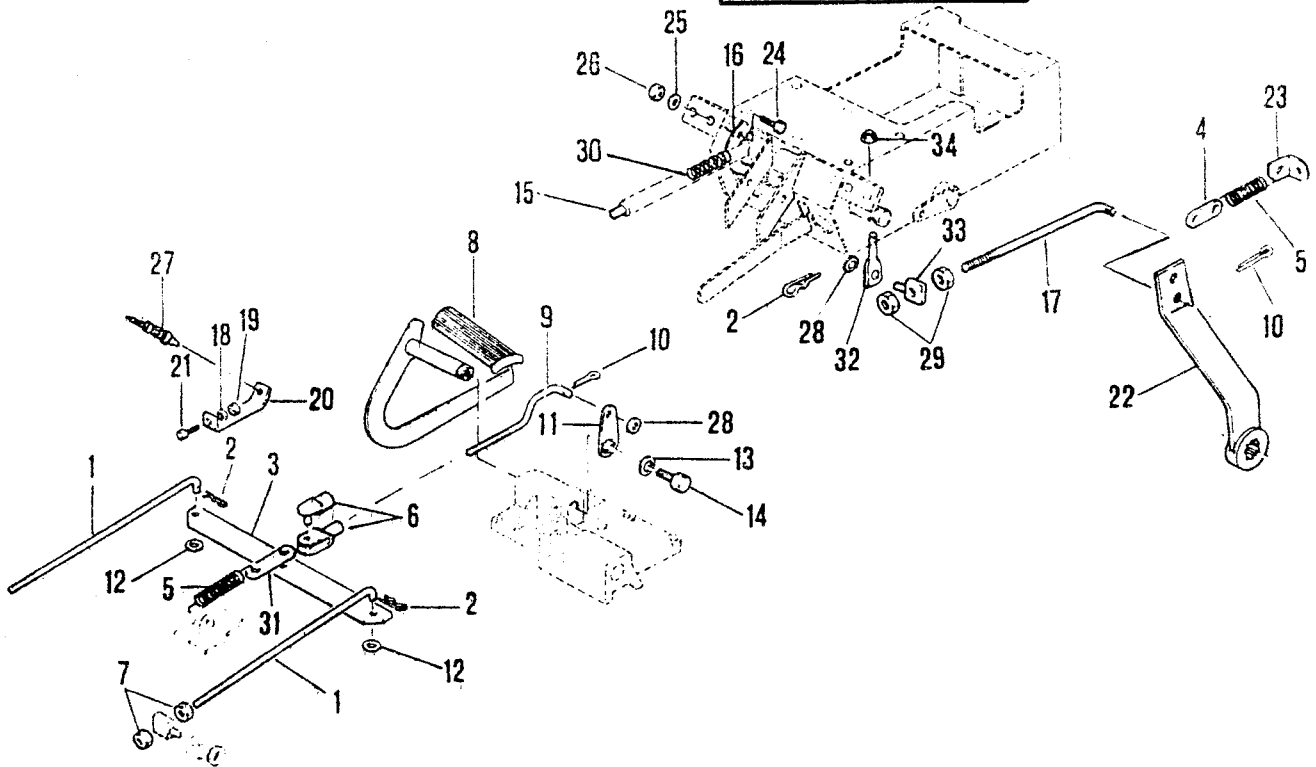

No. pezzo No. piece No. pièce No. Bild No. pieza	No. di ordinazione Part No. No. de commande Bestell. - Nr. No. de pedido	No. pezzo No. piece No. pièce No. Bild No. pieza	No. di ordinazione Part No. No. de commande Bestell. - Nr. No. de pedido	No. pezzo No. piece No. pièce No. Bild No. pieza	No. di ordinazione Part No. No. de commande Bestell. - Nr. No. de pedido
1	19.0021.202	-	19.0022.215 ■	-	83.1109.040 ■
2	81.0505.000	16	19.0021.211	31	19.0021.213
3	19.0021.203	17	19.0021.216	32	19.0031.338 ■
4	19.0021.213	18	84.3643.060	33	19.0006.295 ■
5	83.1139.000	19	81.4574.000	34	81.4703.000
-	83.1139.050	20	19.0033.284		
6	86.0091.000	21	86.2488.000		
7	81.4580.000	22	11.0021.101		
8	19.0033.281	23	11.0015.204		
9	19.0021.205	24	86.1933.010		
10	81.0505.000	25	84.3561.000		
11	19.0021.208	26	81.4525.000		
12	84.3685.000	27	82.5488.000		
13	84.3818.000	28	84.3807.000		
14	86.3149.000	29	81.4644.000		
15	19.0021.210 ☐	30	83.1041.000 ☐		

Segnalazioni di validità  
Usage code  
Signalisations de validité  
Gültigkeitsvermerk  
Indicaciones de validez

☐ → 197.726  
■ → 197.727





# POSTERIORI

MOD.

95

TAV. **23** REV. **C**

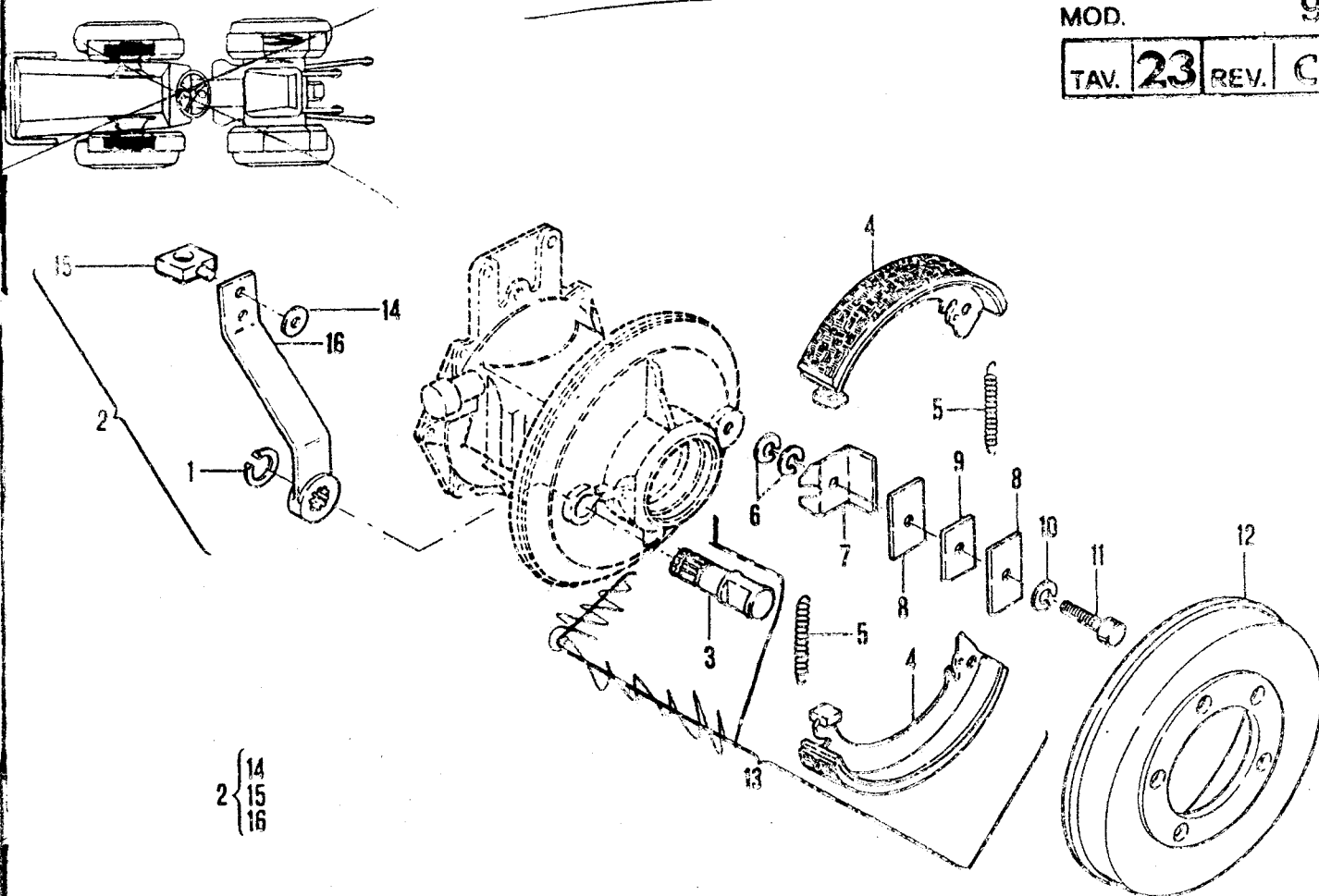

No. pezzo No. piece No. pièce No. Bild No. pieza	No. di ordinazione Part No. No. de commande Bestell. - Nr. No. de pedido	No. pezzo No. piece No. pièce No. Bild No. pieza	No. di ordinazione Part No. No. de commande Bestell. - Nr. No. de pedido	No. pezzo No. piece No. pièce No. Bild No. pieza	No. di ordinazione Part No. No. de commande Bestell. - Nr. No. de pedido
1	80.1155.000				
2	19.0021.214 ▼△				
-	19.0021.215 ▼△				
-	19.0021.225 ▼▲				
-	11.0021.254 ▼▲				
3	19.0021.200				
4	82.3871.000				
5	82.3170.040				
6	84.3992.000				
7	82.3170.010				
8	82.3170.030				
9	82.3170.020				
10	84.3921.020				
11	86.4243.000				
12	82.3870.010				
13	82.3245.010				
14	84.3800.000				
15	01.0001.532				
16	11.0021.201				

Segnalerioni di validità  
Usages code  
Signalisations de validité  
Gültigkeitsvermerk  
Indicaciones de validez

△ RD952 - 914

▲ DVA 1550 - 298SV - DVA 1750 - 832 - 5LD825 - 2

● 11LD625-3

**D3**

MOD.

95

TAV. **24** REV. **A**

ANTERIORI  
FRONT  
AVANT  
VORDERE  
ANTERIORES

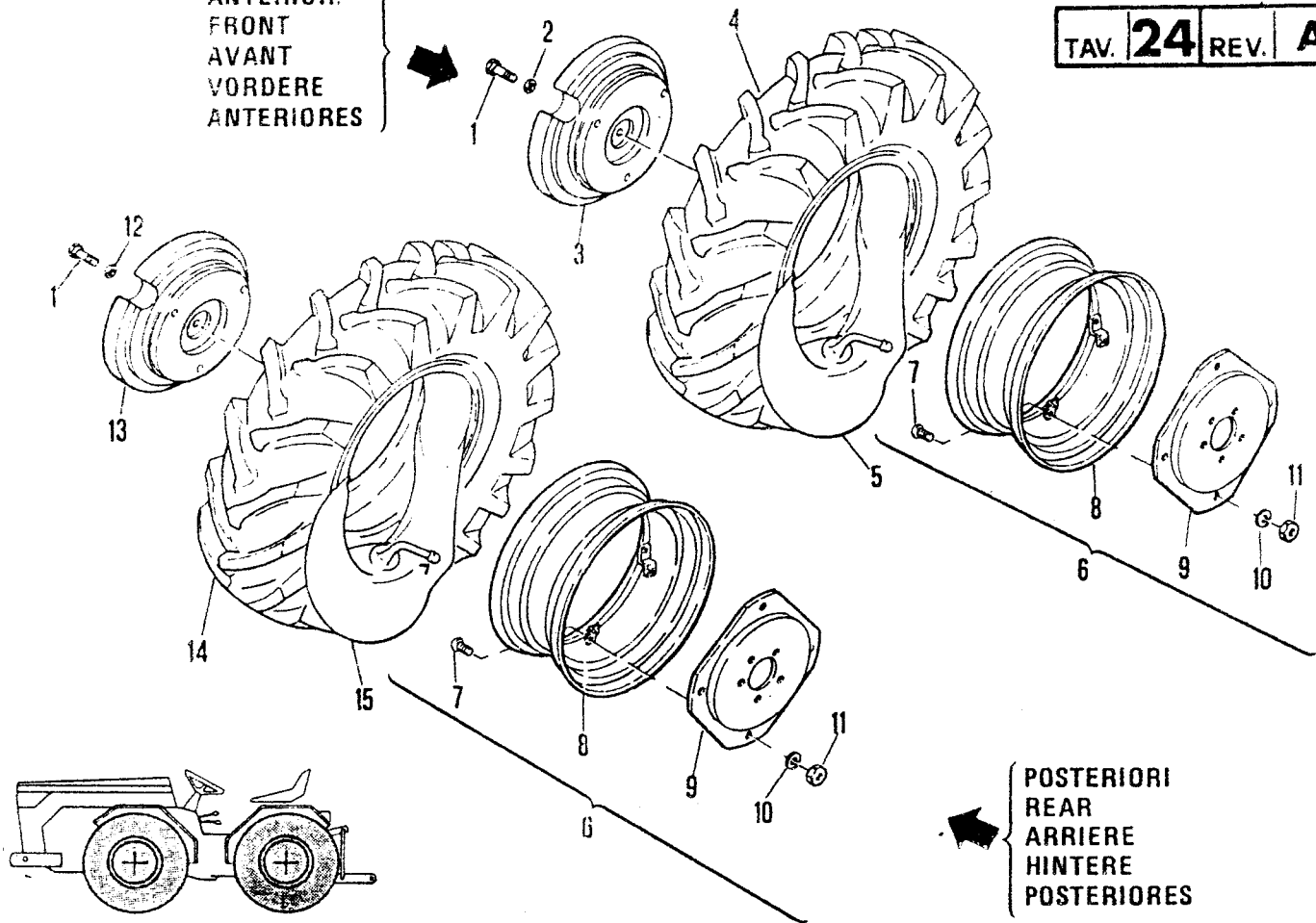

POSTERIORI  
REAR  
ARRIERE  
HINTERE  
POSTERIORES

No. pezzo No. piece No. pièce No. Bild No. pieza	No. di ordinazione Part No. No. de commande Bestell. - Nr. No. de pedido	No. pezzo No. piece No. pièce No. Bild No. pieza	No. di ordinazione Part No. No. de commande Bestell. - Nr. No. de pedido	No. pezzo No. piece No. pièce No. Bild No. pieza	No. di ordinazione Part No. No. de commande Bestell. - Nr. No. de pedido
1	86.4351.000 (50 mm) *	7	86.4177.000 ▼▼▼▼		
-	86.4377.000 (70 mm) *	8	11.0011.910 ▼▼▼		
-	86.4392.000 (100 mm) *	-	11.0010.906 ▼		
-	86.4403.000 (150 mm) *	9	11.0011.911 ▼▼▼▼		
-	86.4406.000 (180 mm) *	10	84.3921.020 ▼▼▼▼		
2	84.4065.010 *	11	81.4750.000 ▼▼▼▼		
3	19.0011.030 *	12	84.4084.000		
4	84.8594.000 ▲	13	19.0011.030 *		
-	84.8610.000 ▲	14	84.8600.000 ▲		
-	84.8631.000 ▲	-	84.8611.000 ▲		
-	84.8635.000 ▲	-	84.8637.000 ▲		
-	84.8648.000 ▲	-	84.8648.000 ▲		
5	84.8875.000 ▲	15	84.8875.000 ▲		
-	84.8876.000 ▲	-	84.8876.000 ▲		
-	84.8877.000 ▲▲▲	-	84.8887.000 ▲▲		
6	84.9083.090 ▼				
-	84.9096.050 ▼				
-	84.9101.000 ▼▼▼				

\*AR

- ▲ 6.00-16 (4PR)
- ▲ 6.00-16 (8PR)
- ▲ 6.50-16 (4PR)
- ▲ 6.50-16 (6PR)

- ▲ 7.50-16 (2PR)
- ▲ 7.50-16 (4PR)
- ▲ 7.50-16 (8PR)
- ▲ 8.25-16
- ▼ 6.00-16

- ▼ 6.00-16
- ▼ 6.50-16
- ▼ 7.50-16
- ▼ 8.25-16

Segnalazioni di validità  
Usage code  
Signalisations de validité  
Gültigkeitsvermerk  
Indicaciones de validez

**D5**

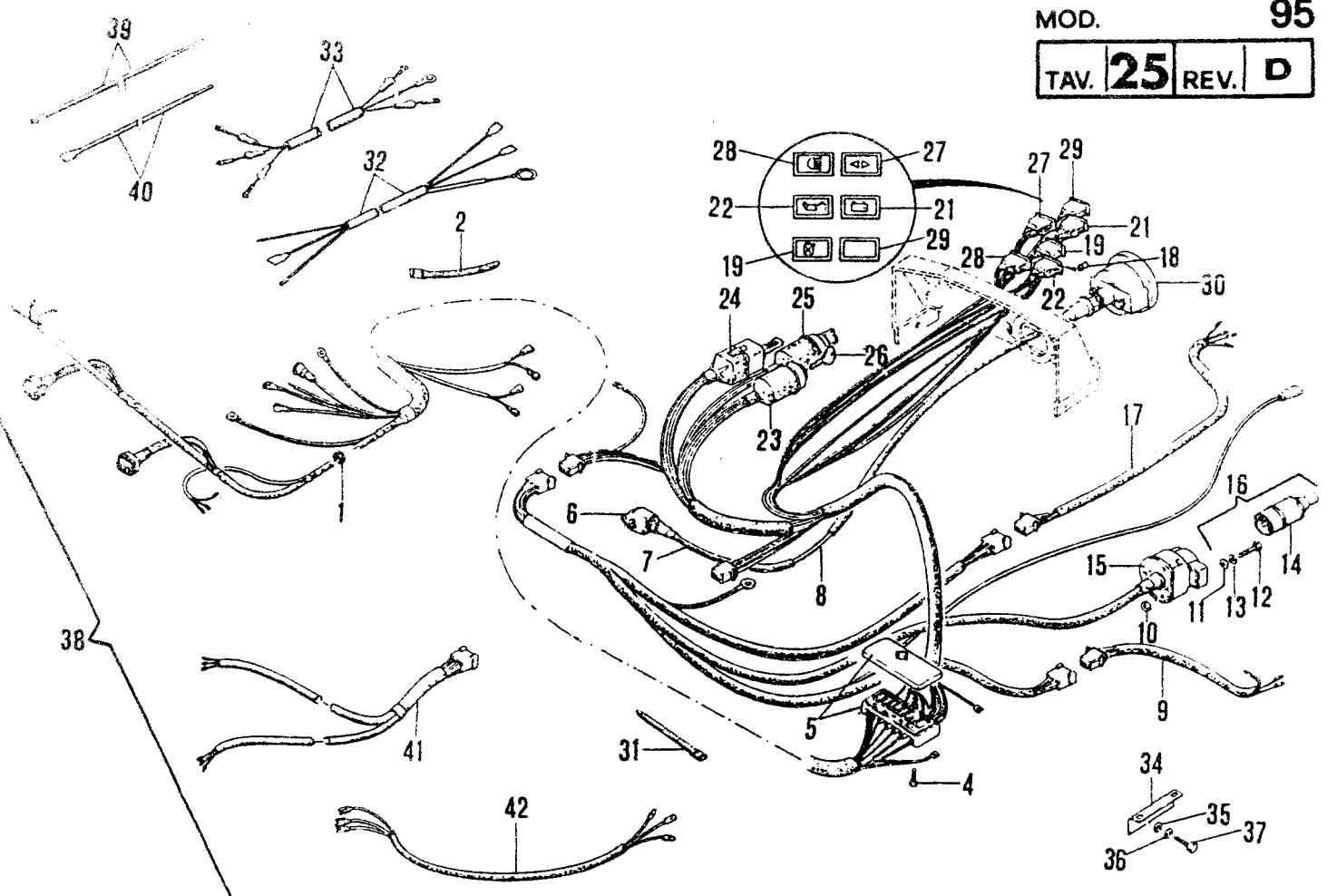

6 082.5337.140 \*

No. pezzo No. piece No. pièce No. Bild No. pieza	No. di ordinazione Part No. No. de commande Bestell. - Nr. No. de pedido	No. pezzo No. piece No. pièce No. Bild No. pieza	No. di ordinazione Part No. No. de commande Bestell. - Nr. No. de pedido	No. pezzo No. piece No. pièce No. Bild No. pieza	No. di ordinazione Part No. No. de commande Bestell. - Nr. No. de pedido
1	82.5414.000	9	19.0018.904	28	82.5436.100
-	82.5416.000 ▲	10	81.4525.000	29	82.5436.120
2	81.7640.000	11	84.3561.000	30	82.5322.010 ▽△△▽
3	19.0018.902	12	86.1941.000	-	82.5320.010 ▲
4	86.1935.060	13	84.3542.000	-	82.5322.100 ▲ ▣
5	82.5453.000	14	82.5451.000 ▣	31	81.7660.000
6	82.5323.040 ▽▽	15	82.5438.000	32	19.0018.907 ▽△
-	82.5322.040 ▲	16	82.5461.000 ▣	-	82.5457.000 ▲
-	82.5322.070 ▲	17	19.0018.903 ▽	33	19.0018.913 ▲
-	82.5321.040 ▲	18	82.5426.000 ▣	34	19.0033.491 ▲
-	82.5322.130 ▲	19	82.5436.100 ▣	35	84.3570.000 ▲
7	82.5323.030 ▽▽	20	19.0018.901 ▣	36	84.3605.010 ▲
-	82.5324.030 ▲	-	19.0019.912 ▲	37	86.2059.010 ▲
-	82.5320.030 ▲	21	82.5436.140	38	19.0018.914 ▲
-	82.5322.060 ▲	22	82.5436.110	-	19.0018.918
-	82.5322.030 ▲	23	82.5400.000	39	19.0018.915 ▽
8	82.5323.020 ▽▽	24	82.5436.000	40	19.0018.916 ▽
-	82.5324.020 ▲	25	82.5401.000	41	19.0018.917 ▽
-	82.5320.020 ▲▲	26	82.5452.010	42	15.0019.119 ▣
-	82.5322.020 ▲	27	82.5436.130		



Segnalazioni di validità  
Usage code  
Signalisations de validité  
Gültigkeitsvermerk  
Indicaciones de validez

▲ 832  
▲ 914 + 11LD 625-3  
▲ RD952

▽ DVA1550  
▲ 298SV  
▽ DVA1750

\* 11LD 625-3



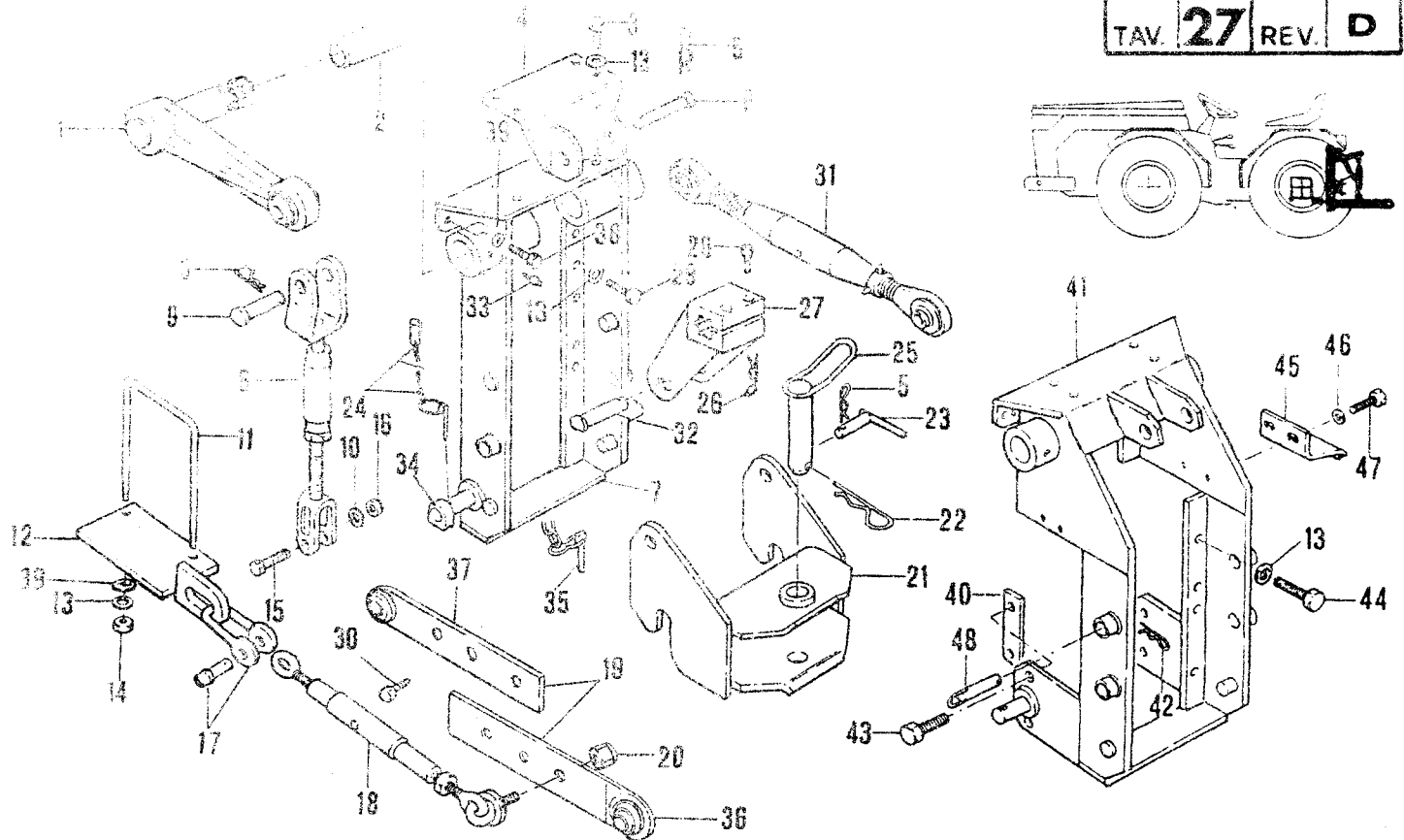

No. pezzo No. piece No. pièce No. Bild No. pieza	No. di ordinazione Part No. No. de commande Bestell. - Nr. No. de pedido	No. pezzo No. piece No. pièce No. Bild No. pieza	No. di ordinazione Part No. No. de commande Bestell. - Nr. No. de pedido	No. pezzo No. piece No. pièce No. Bild No. pieza	No. di ordinazione Part No. No. de commande Bestell. - Nr. No. de pedido
1	19.0031.249 □	-	86.4298.050 ■	-	15.0032.182 ■
-	19.0031.343 ■	16	81.4767.050 ■	32	11.0031.230
2	80.4466.000	17	80.5860.000 □	33	82.6038.000
3	86.3925.000	-	80.5861.000 ■	34	19.0031.100
4	19.0031.245	18	19.0031.254 □	35	19.0031.274 □
5	85.1486.000	-	15.0032.160 ■	36	15.0032.181 ■
6	83.5769.000 □	19	19.0031.204 □	37	15.0032.180 ■
-	83.5770.000 ■	-	15.0032.190 ■	38	86.3703.000
7	19.0031.202	20	81.4838.000 □	39	84.3901.050
8	11.0031.214 □	-	81.4797.000 ■	40	19.0031.295 ▲
-	15.0032.161 ■	21	19.0031.203	41	19.0031.284 ▲
9	83.5768.000	22	85.1497.000	42	85.1486.000 ▲
10	84.3993.000 ■	23	80.8039.087 <del>50</del>	43	86.3925.000 ▲
11	19.0031.250 □	24	15.0031.284 ■	44	86.4170.050 ▲
-	19.0033.347 ■	25	80.8060.100 ■	45	19.0008.240
12	19.0031.251 ▼	26	81.0625.000	46	84.3643.060
-	19.0031.252 ▼	27	11.0031.231	47	86.2474.010
13	84.3843.060	28	86.3981.000	48	80.8039.087
14	81.4705.000 □	29	86.3740.000		
-	81.4706.050 ■	30	86.4340.000 ■		
15	83.5678.000 □	31	06.0031.247 □		

Segnalazioni di validità  
Usage code  
Signalisations de validité  
Gültigkeitsvermerk  
Indicaciones de validez

□ → 2 P.D.P.  
■ → 2 P.T.O.  
▲ → 2 P.E.F.  
2 ZAPFWELLEN  
2 P.D.P.



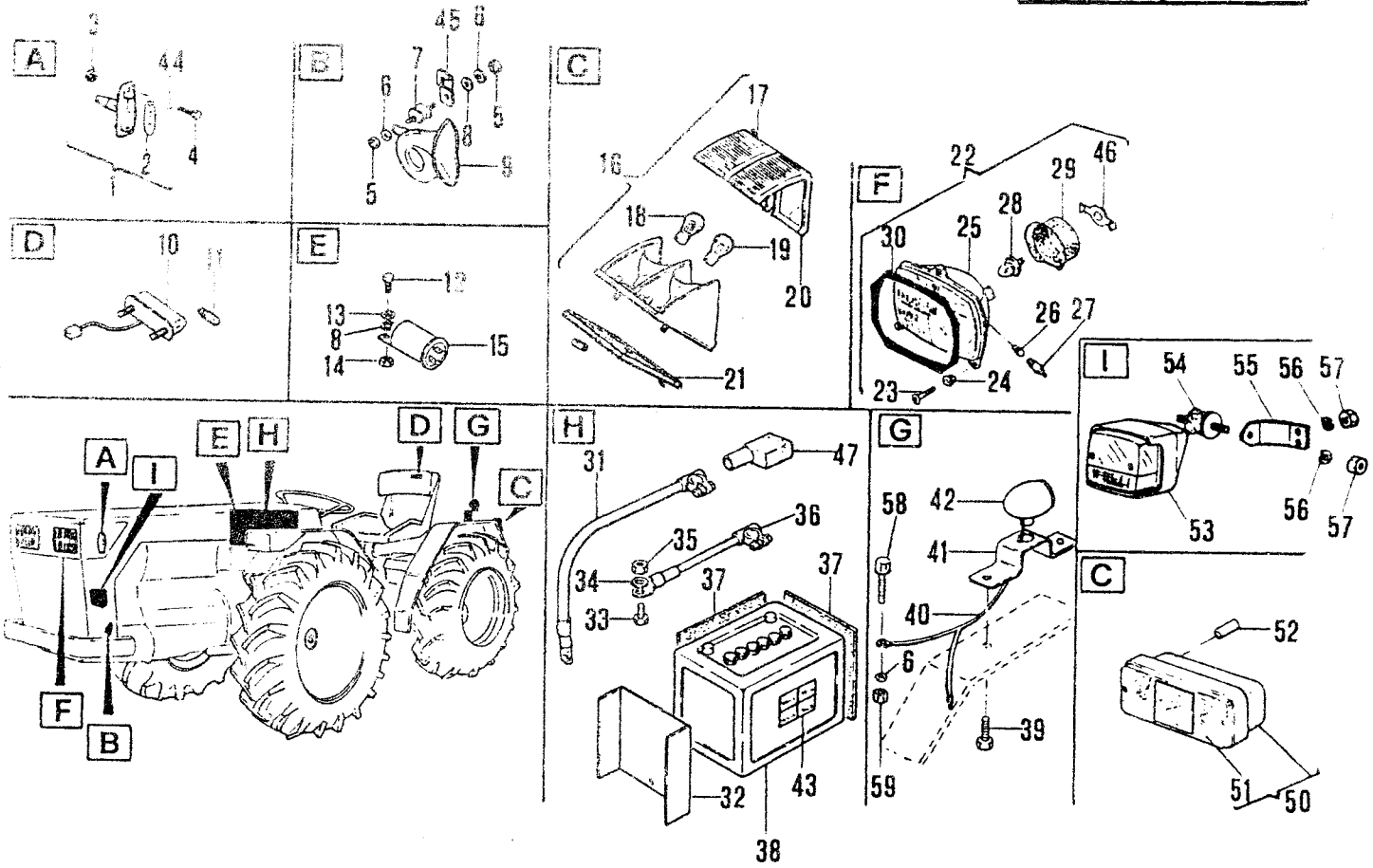

No. pezzo No. pièce No. piece No. Bild No. pieza	No. di ordinazione Part No. No. de commande Bestell. - Nr. No. de pedido	No. pezzo No. pièce No. piece No. Bild No. pieza	No. di ordinazione Part No. No. de commande Bestell. - Nr. No. de pedido	No. pezzo No. pièce No. piece No. Bild No. pieza	No. di ordinazione Part No. No. de commande Bestell. - Nr. No. de pedido
	82.5464.100	23	86.1934.075	43	85.4001.020
2	82.5464.101	24	82.5404.070	44	84.3522.000
3	81.4517.010	25	82.5404.055	45	11.0017.978 ▲▲
4	86.1894.000	-	82.5404.050 ●	46	82.5404.065
5	81.4546.000	26	82.5404.080	47	82.5407.030
6	84.3619.000	27	82.5404.085	48	82.5420.560
7	84.9206.010	28	82.5404.060	49	82.5420.500
8	84.3570.000	29	82.5404.075	-	82.5420.550
9	82.5417.000	30	19.0019.901	50	82.5420.650
10	82.5411.000	31	19.0018.906	-	82.5420.600
11	82.5412.000	32	19.0018.200 ▽	51	82.5420.660
12	86.2097.000	33	86.2555.000	52	19.0018.202
13	84.3619.000	34	84.3685.000	53	82.5500.020
14	81.4546.000	35	81.4581.000	54	84.9206.005
15	82.5139.000	36	82.5445.000 ● 82.5445.025	55	15.0036.423
-	82.5138.000	-	82.5445.040 ▲	56	84.3570.000
16	82.5420.000 □ ▽	37	19.0018.908 ▽	57	81.4535.050
-	82.5420.050 □ ▽	-	19.0018.909 ▽	58	86.2097.010
17	82.5420.020 □ ▲	38	82.5468.000 ▽	59	81.4539.050
18	82.5420.010 □	-	82.5469.050 ▽		
19	82.5430.000 □	39	86.3206.000		
20	82.5420.030 □ ▲	40	11.0017.949		
21	11.0017.977 □	41	19.0035.152		
22	82.5404.050	42	82.5493.000		

Segnalazioni di validità  
Usage code  
Signalisations de validité  
Gültigkeitsvermerk  
Indicaciones de validez

▽ 55AH

▼ 77AH

▲ RD952

● DVA1750

Arancione

Orange

Orange

Orange

Ambar

Rosso

Red

Rouge

Cher

Rouge

□ → 221.314

■ → 221.315

▽ →

D8

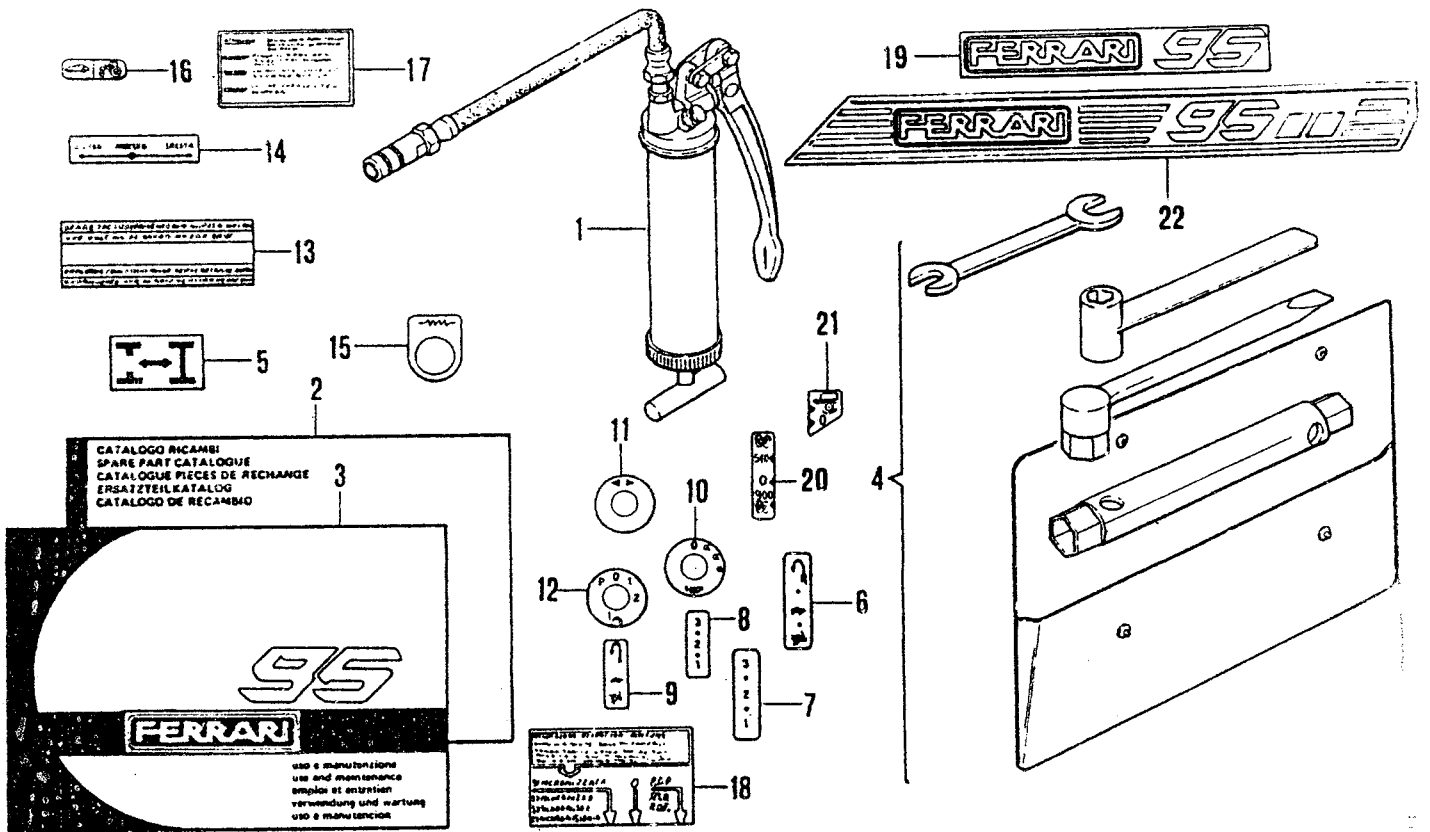

No. pezzo No. piece No. pièce No. Bild No. pieza	No. di ordinazione Part No. No. de commande Bestell. - Nr. No. de pedido	No. pezzo No. piece No. pièce No. Bild No. pieza	No. di ordinazione Part No. No. de commande Bestell. - Nr. No. de pedido	No. pezzo No. piece No. pièce No. Bild No. pieza	No. di ordinazione Part No. No. de commande Bestell. - Nr. No. de pedido
1	82.6761.000	12	19.0033.265 ■		
2	90.7170.044	13	85.4067.010		
3	90.7170.043	14	85.3837.000		
4	19.0065.010 □	15	19.0033.983 ▲		
-	19.0065.047 ■	16	85.4066.020		
5	85.3811.000	17	19.0033.967		
6	85.4064.000 ▲ ■	18	19.0008.236		
-	85.4064.010 ▲ ■	19	19.0065.033		
7	85.4063.000 ▲ ■	20	85.4064.061		
-	85.4063.010 ▲ ■	21	85.4064.062		
8	85.4065.000 ■	22	19.0035.159 ▲ ▼		
-	85.4065.010 ■	-	19.0035.160 ▲ ▼		
9	85.4066.000 ■	-	19.0035.161 ▲ ▼		
-	85.4066.010 ■	-	19.0035.162 ▲ ▼		
10	19.0033.264 ■	-	19.0035.163 ▲ ▼		
11	19.0033.266 ■	-	19.0035.164 ▲ ▼		

Segnalazioni di validità  
Usage code  
Signalisations de validité  
Gültigkeitsvermerk  
Indicaciones de validez



Con idrosterzo  
With power steering  
Avec direction hydr. assistée  
Mit Hydrolenkung  
Servoassistida

▲ DVA1550 DVA1750 11LD625-3

▲ 914 - RD952

▲ 832 -

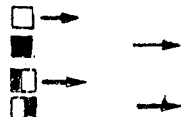

D12

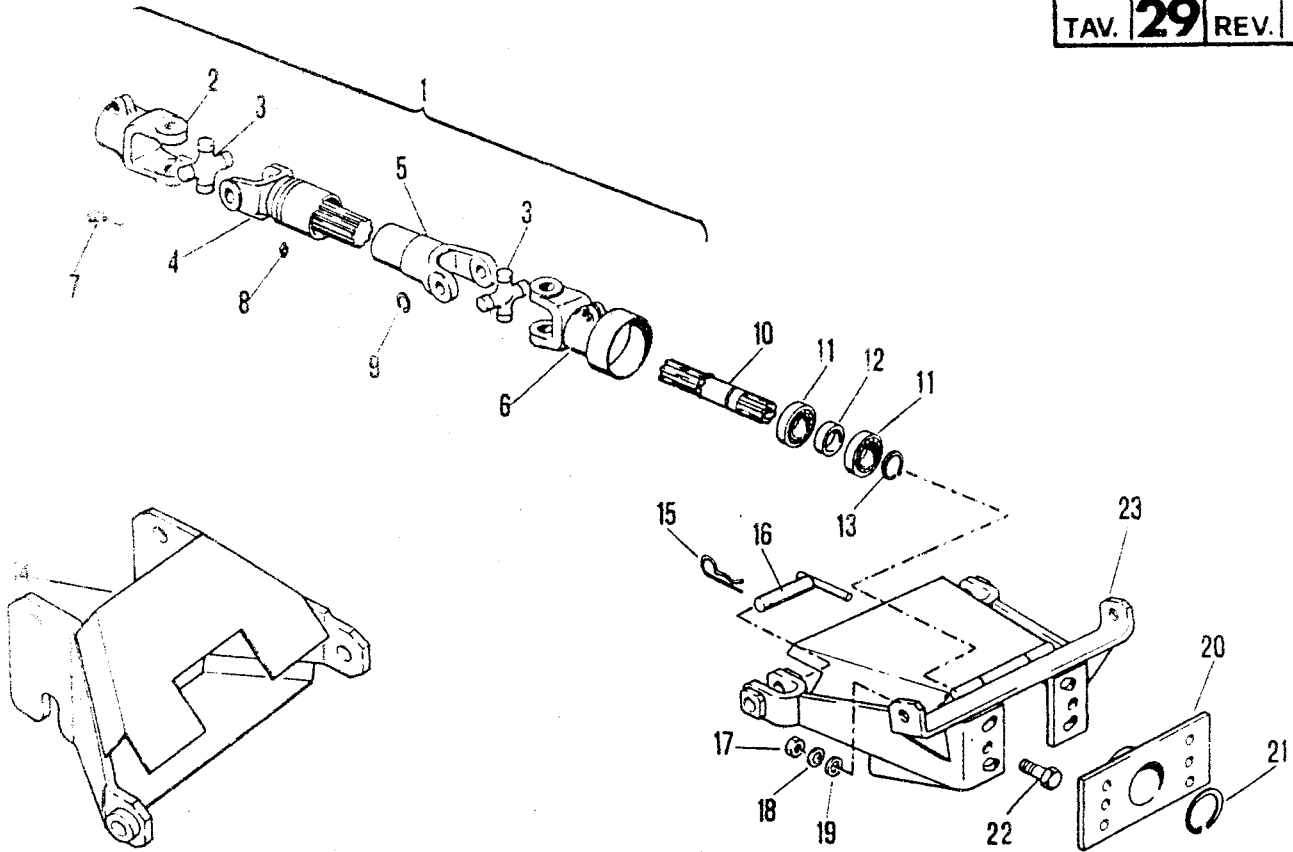

No. pezzo No. pièce No. de commande No. Bild No. pieza	No. di ordinazione Part No. No. de commande Bestell. - Nr. No. de pedido	No. pezzo No. pièce No. de commande No. Bild No. pieza	No. di ordinazione Part No. No. de commande Bestell. - Nr. No. de pedido	No. pezzo No. pièce No. de commande No. Bild No. pieza	No. di ordinazione Part No. No. de commande Bestell. - Nr. No. de pedido
1	11.0042.211	19	84.3993.000		
2	11.0042.217	20	11.0042.010		
3	01.0001.174	21	80.1400.000		
4	11.0042.216	22	86.4298.050		
5	11.0042.215	23	11.0042.222 ▲		
6	11.0042.214	—	11.0042.231 △		
7	82.6062.000				
8	82.6016.000				
9	80.1207.000				
10	11.0042.206				
11	81.2752.000				
12	11.0042.207				
13	80.1241.000				
14	19.0042.200				
15	85.1486.000				
16	80.8040.000				
17	81.4767.000				
18	84.3921.030				

Segnaiazioni di validità  
Usage code  
Signalisations de validité  
Gültigkeitsvermerk  
Indicaciones de validez

▲★ = CM 100  
△★ = CM 110

**E1**

☆ ☆ cm 100

TAV. 30 REV. C

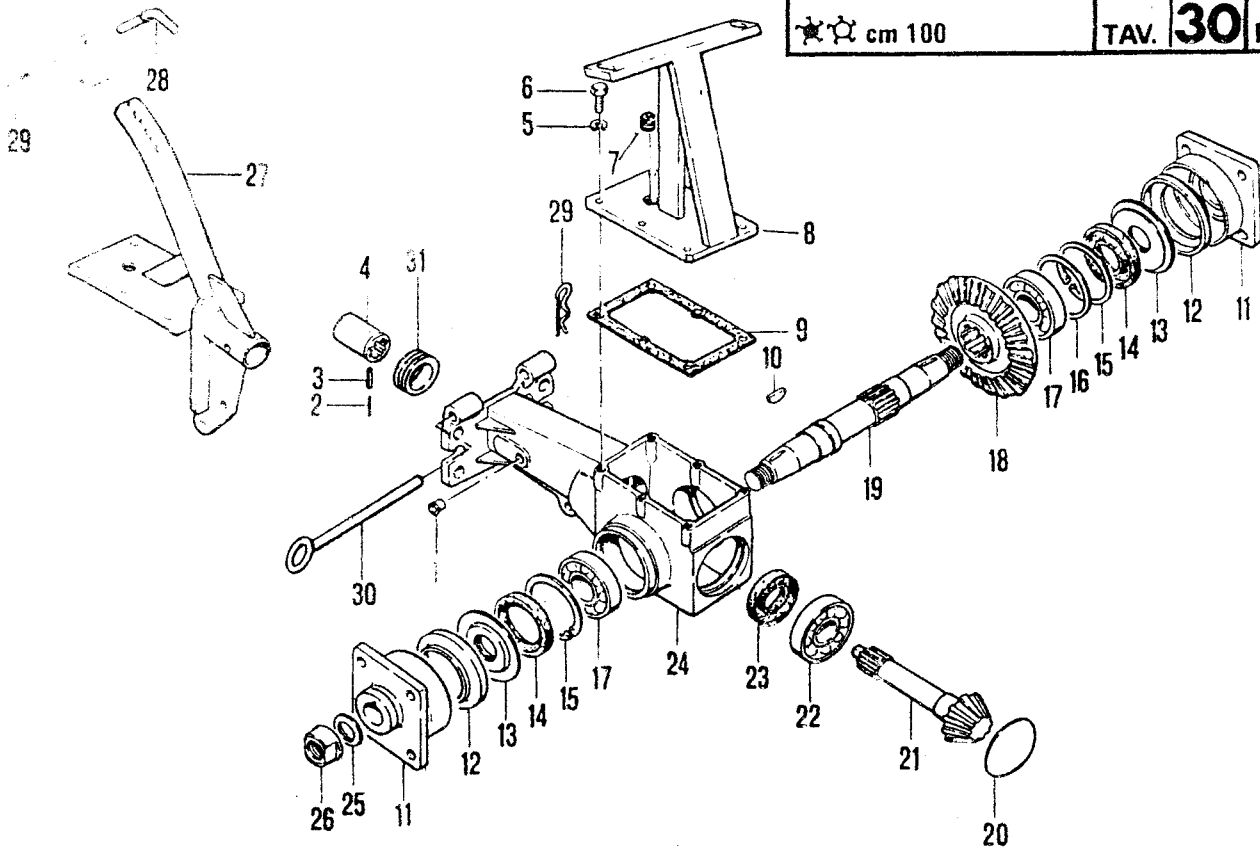

No. pezzo No. pièce No. de commande No. Bild No. pieza	No. di ordinazione Part No. No. de commande Bestell. - Nr. No. de pedido	No. pezzo No. pièce No. de commande No. Bild No. pieza	No. di ordinazione Part No. No. de commande Bestell. - Nr. No. de pedido	No. pezzo No. pièce No. de commande No. Bild No. pieza	No. di ordinazione Part No. No. de commande Bestell. - Nr. No. de pedido
1	85.2536.000	17	81.2867.000		
2	85.1100.000	18	11.0040.101		
3	85.1280.000	19	11.0040.201		
4	11.0040.200	20	85.2798.000		
5	84.3643.060	21	11.0040.100		
6	86.2670.000	22	81.2806.000		
7	85.2597.060	23	80.2127.080		
8	11.0043.248 ▲	24	11.0040.018		
9	11.0040.905	25	01.0001.419		
10	80.6546.000	26	01.0001.096		
11	11.0040.224	27	11.0040.222 △		
12	11.0040.216	28	80.8014.000 △		
13	11.0040.213	29	85.1357.010 △		
14	80.2163.010	30	80.8018.000 △		
15	80.1428.000	—	80.8017.000 ▲		
16	85.0240.000 (0,2 mm)	31	11.0040.207		
—	85.0140.010 (0,3 mm)	32	11.0040.017 □		
—	85.0140.020 (0,5 mm)	—	11.0040.212 ■		

Segnalazioni di validità  
Usage code  
Signalisations de validité  
Gültigkeitsvermerk  
Indicaciones de validez

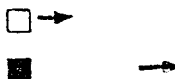



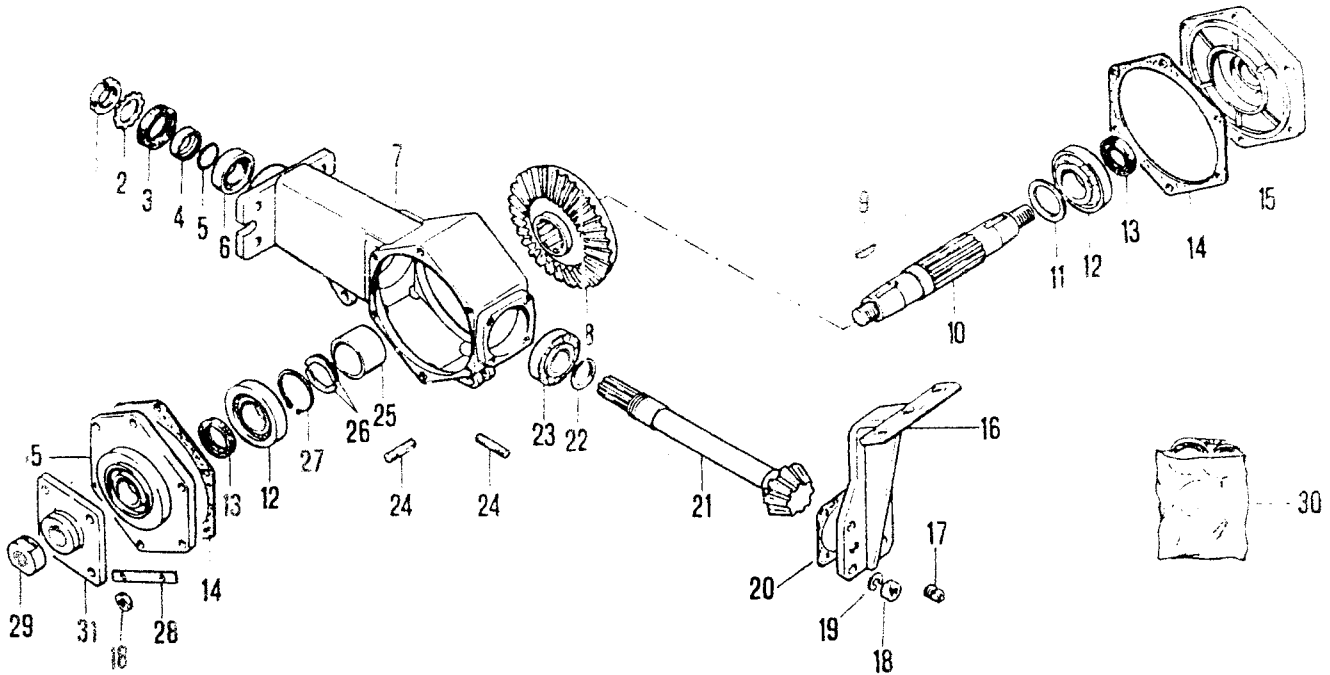

No. pezzo No. piece No. pièce No. Bild No. pieza	No. di ordinazione Part No. No. de commande Bestell. - Nr. No. de pedido	No. pezzo No. piece No. pièce No. Bild No. pieza	No. di ordinazione Part No. No. de commande Bestell. - Nr. No. de pedido	No. pezzo No. piece No. pièce No. Bild No. pieza	No. di ordinazione Part No. No. de commande Bestell. - Nr. No. de pedido
1	82.1045.000	17	85.2597.000		
2	84.4482.000	18	81.4717.050		
3	80.2198.050	19	84.3843.060		
4	07.0040.228	20	07.0040.903		
5	80.3253.000	21	07.0040.102		
6	81.2838.000	22	85.0089.000 (0,1 mm)		
7	07.0040.010	-	85.0089.010 (0,2 mm)		
8	07.0040.101	-	85.0089.020 (0,3 mm)		
9	80.6587.000	23	81.2859.000		
10	03.0040.211	24	83.8576.000		
11	85.0104.000 (0,2 mm)	25	07.0040.206		
-	85.0104.010 (0,3 mm)	26	03.0040.234		
-	85.0104.020 (0,5 mm)	27	80.1377.000		
12	81.2942.000	28	07.0040.214		
13	80.2186.000	29	03.0040.201		
14	07.0040.904	30	11.0042.900		
15	07.0040.011	31	11.0043.100		
16	07.0040.227				

Segnalazioni di validità  
Usage code  
Signalisations de validité  
Gültigkeitsvermerk  
Indicaciones de validez

**E4**

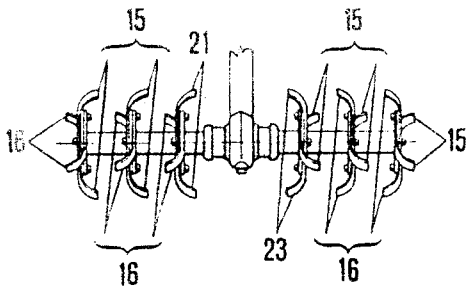
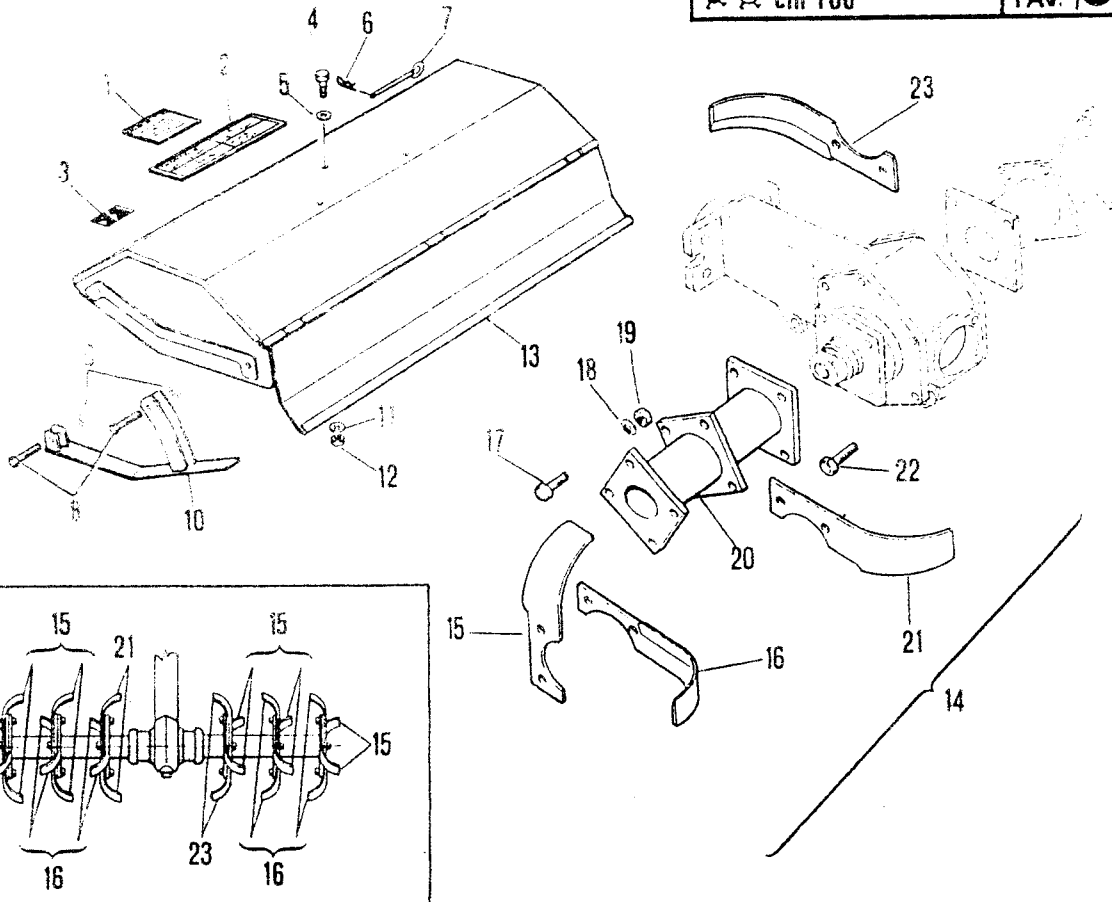

No. pezzo No. piece No. pièce No. Bild No. pieza	No. di ordinazione Part No. No. de commande Bestell. - Nr. No. de pedido	No. pezzo No. piece No. pièce No. Bild No. pieza	No. di ordinazione Part No. No. de commande Bestell. - Nr. No. de pedido	No. pezzo No. piece No. pièce No. Bild No. pieza	No. di ordinazione Part No. No. de commande Bestell. - Nr. No. de pedido
1	85.4002.020	16	11.0041.204 ▼		
2	01.0001.485	17	86.3925.000		
3	11.0042.901	18	84.3843.060		
4	86.3276.000	19	81.4706.050		
5	84.3807.000	20	11.0043.203 ▼		
6	85.1357.000	-	11.0041.200 ▲		
7	80.8018.000	21	11.0041.207 ▼		
8	86.3328.000	22	86.3997.010		
9	81.4642.000	23	11.0041.208 ▼		
10	11.0043.250 ▼				
-	11.0043.251 ▼				
11	84.3755.000				
12	81.4644.000				
13	11.0043.254 ▼				
-	11.0040.205 ▲				
14	11.0043.001 ▼				
-	11.0041.001 ▲				
15	11.0041.203 ▼				

Segnalazioni di validità  
Usage code  
Signalisations de validité  
Gultigkeitsvermerk  
Indicaciones de validez



**E6**

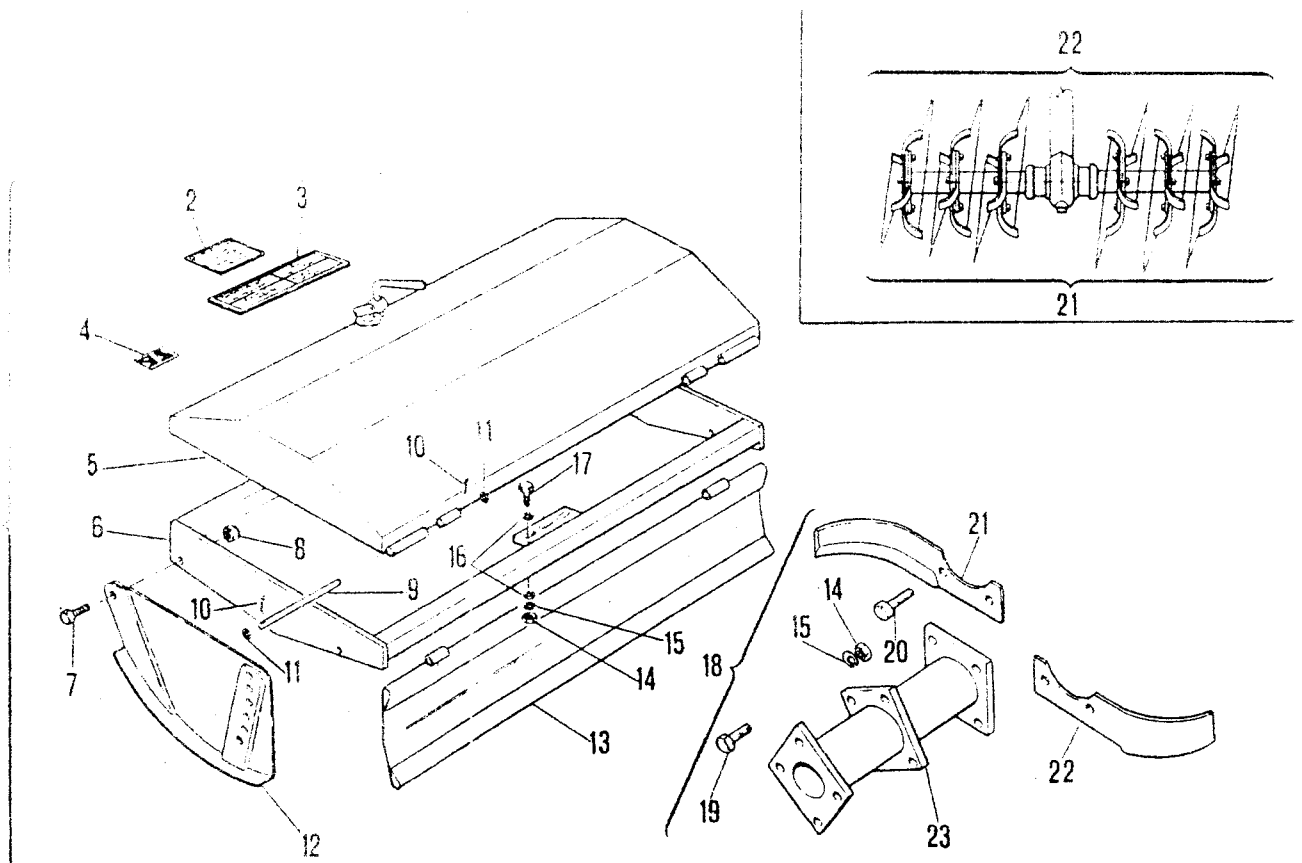

No. pezzo No. pièce No. pièce No. Bild No. pieza	No. di ordinazione Part No. No. de commande Bestell. - Nr. No. de pedido	No. pezzo No. pièce No. pièce No. Bild No. pieza	No. di ordinazione Part No. No. de commande Bestell. - Nr. No. de pedido	No. pezzo No. pièce No. pièce No. Bild No. pieza	No. di ordinazione Part No. No. de commande Bestell. - Nr. No. de pedido
1	11.0043.218	18	11.0043.000		
2	85.4002.020	19	86.3925.000		
3	01.0001.485	20	86.3997.010		
4	11.0042.901	21	11.0043.208		
5	11.0043.227	22	11.0043.207		
6	11.0043.219	23	11.0043.259		
7	86.3879.050				
8	81.4703.000				
9	11.0043.241				
10	81.0617.000				
11	84.4160.000				
12	11.0043.236				
-	11.0043.237				
13	11.0043.232				
14	81.4706.050				
15	84.3843.060				
16	84.3901.050				
17	86.3951.000				

Tab. Tab. Pla. Tab. Fig.	Rev. Change Rev. Rev. Rev.	Denominazione Description Designation Benennung Denominaciones	Indice microfiche Index microfiche Repertoire microfiche Tafel Microfiche Indice microfiche
34	C	IMPIANTO IDRAULICO - IDROSTERZO E SOLLEVATORE NORMALE HYDRAULIC SYSTEM - HYDRAULIC STEERING AND STANDARD LIFTER SYSTEME HYDRAULIQUE - DIRECTION HYDRAULIQUE ET DISTRIBUTEUR NORMALE HYDRAULIKANLAGEN - HYDROFUEHRUNG UND NORMAL KRAFTHEBER SISTEMA HIDRAULICO - DIRECCION HIDRAULICA Y ELEVADOR NORMAL	E9
35	C	POMPA PUMP POMPE PUMP BOMBA	E10
36	B	DISTRIBUTORE DISTRIBUTOR DISTRIBUTEUR VERTEILER DISTRIBUIDOR	E11
37	C	DETTAGLI-DISTRIBUTORE DISTRIBUTOR AND DETAILS DISTRIBUTEUR ET DETAILS VERTEILER UND DETAILS DISTRIBUIDOR DETALLES	E12
38	B	FILTRO FILTER FILTRE OELFILTER FILTRO	E13
39	A	COLLEGAMENTI IDRAULICI SCATOLA CAMBIO HYDRAULIC CONNECTIONS FOR GEARBOX CONNEXIONS HYDRAULIQUE BOITE DE VITESSES HYDRAULISCHE ANSCHLUESSE SCHALTGETRIEBE CONEXIONES HYDRAULICAS CAJA DEL CAMBIO	E14
40	C	MARTINETTO DELLO STERZO STEERING JACK VERIN DE VANNE HYDRAULIQUE LENKZYLINDER GATO DE LA DIRECCION	F1
41	B	MARTINETTO DEL SOLLEVATORE POWER-LIFT JACK VERIN DE RELEVAGE ZYLINDER DES KRAFTHEBERS GATO DEL ELEVADOR	F2
42	-	IDROGUIDA E SUPPORTO HYDRAULIC STEERING AND SUPPORT HYDRO-PILOTE ET SUPPORT HYDROFUEHRUNG UND LAGERUNG CONJUNTO VALVULA DE DIRECCION HIDRAULICA Y SOPORTE	F3 E8

E9

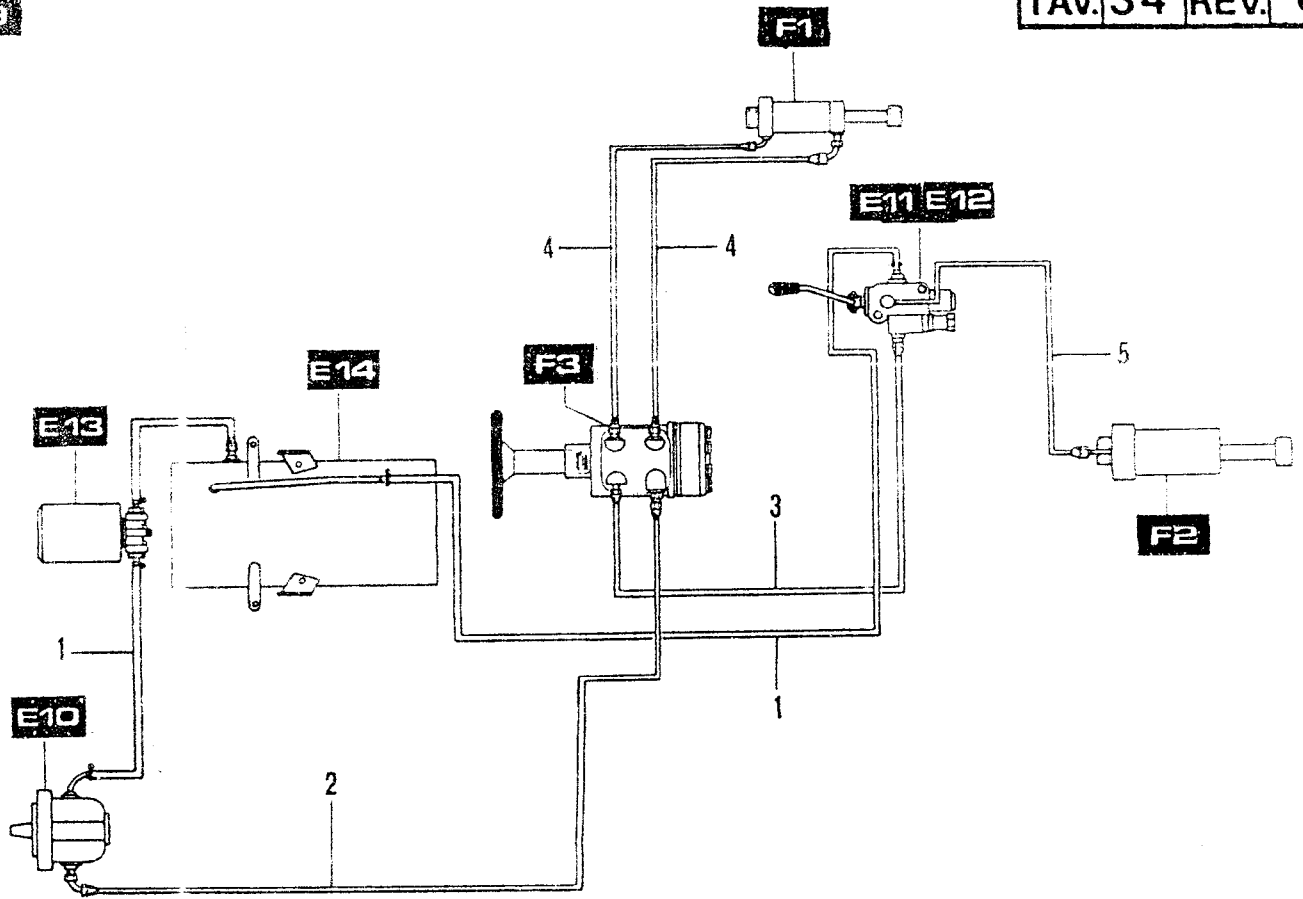

No. pezzo No. piece No. pièce No. Bild No. pieza	No. di ordinazione Part No. No. de commande Bestell. - Nr. No. de pedido	MICROFICHE	Tipo Type Type Typ Modelo	Costruttore Manufacturer Constructeur Konstrukteur Constructor	No. di ordinazione Part No. No. de commande Bestell. - Nr. No. de pedido	Motore Engine Moteur Motor Motor
1	25.6012.916		AM2/24-100S	HIDROIRMA	83.6565.000	11LD625-3
2	19.0029.961 $\Delta$	<b>E10</b>	AM2/24 D	HIDROIRMA	83.6509.000	914 / 832
-	19.0029.931 $\Delta$		CPL 6.7	Cassapa		
3	19.0029.903		HD151 K1 E2	HIDROIRMA	81.6653.000	
4	11.0029.934	<b>E11 E12</b>	LO/4VM			
5	19.0029.900					
		<b>F3</b>	OSPC 80 OM	DANFOSS	86.5472.000	

$\Delta$  832  
 $\Delta$  11LD 625/3

Segnalazioni di validità  
 Usage code  
 Signalisations de validité  
 Gültigkeitsvermerk  
 Indicaciones de validez

E9

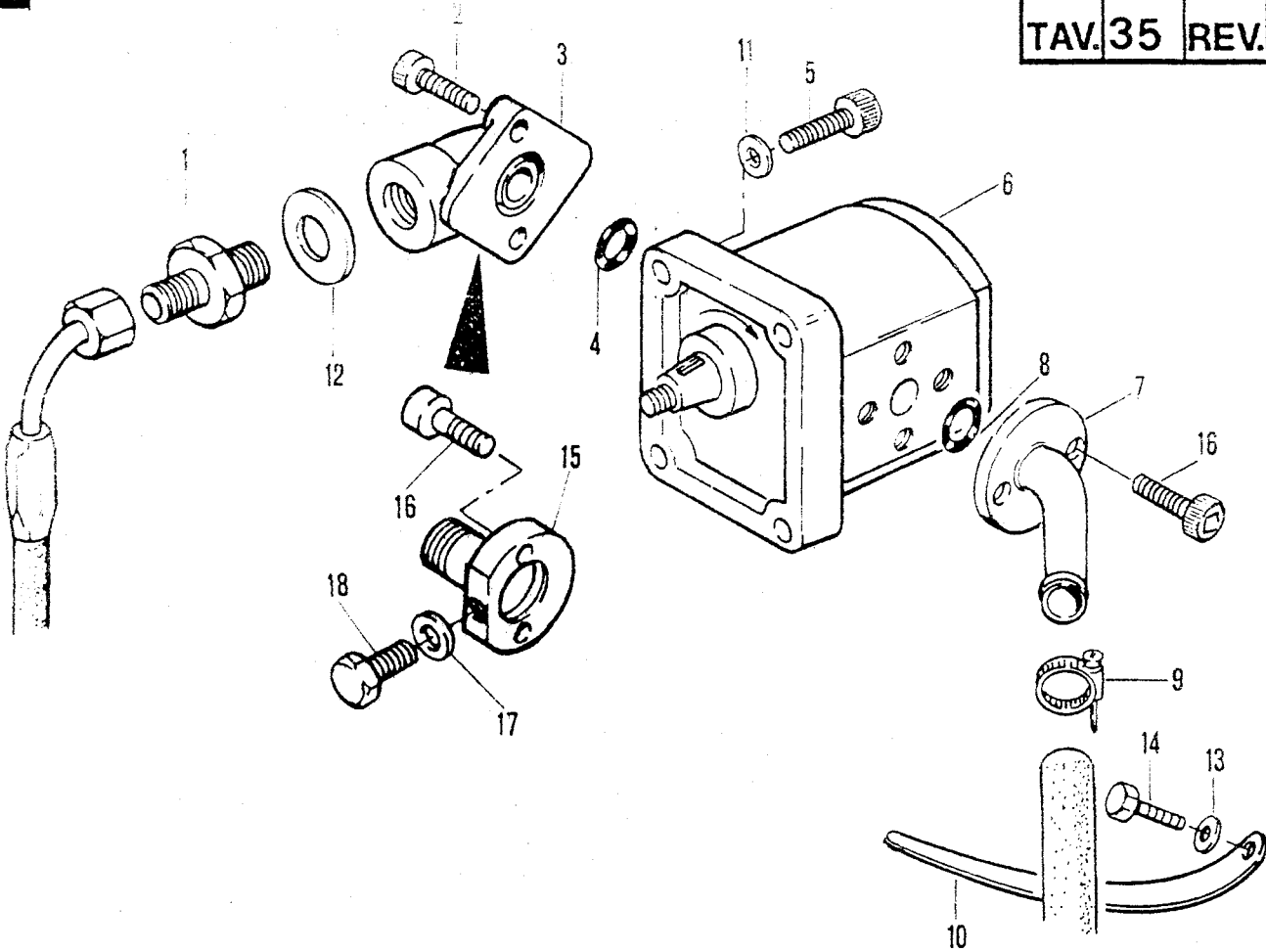

No. pezzo No. pièce No. Bild No. pieza	No. di ordinazione Part No. No. de commande Bestell. - Nr. No. de pedido	No. pezzo No. pièce No. Bild No. pieza	No. di ordinazione Part No. No. de commande Bestell. - Nr. No. de pedido	No. pezzo No. pièce No. Bild No. pieza	No. di ordinazione Part No. No. de commande Bestell. - Nr. No. de pedido
1	83.5035.000 ▲	15	82.5810.000 ▲▲		
2	86.2194.000 ▲	16	86.2108.050 ▲▲		
3	01.0001.335 ▲	17	82.4022.000 ▲▲		
4	80.3185.000	18	86.2462.010 ▲▲		
5	86.2216.000 ▲▲				
-	86.2270.010 ▲				
6	83.6565.000 ▲				
-	83.6509.000 ▲▲				
7	11.0027.217 ▲▲				
-	83.6586.000 ▲				
8	80.3185.000				
9	81.7519.000				
10	01.0001.405 ▲				
11	84.3570.000				
12	82.4113.000 ▲				
13	84.3755.000 ▲				
14	86.3112.000 ▲				

▲ 832  
 ▲ 914  
 ▲ 11LD625/3

Segnalazioni di validità  
 Usage code  
 Signalisations de validité  
 Gültigkeitsvermerk  
 Indicaciones de validez

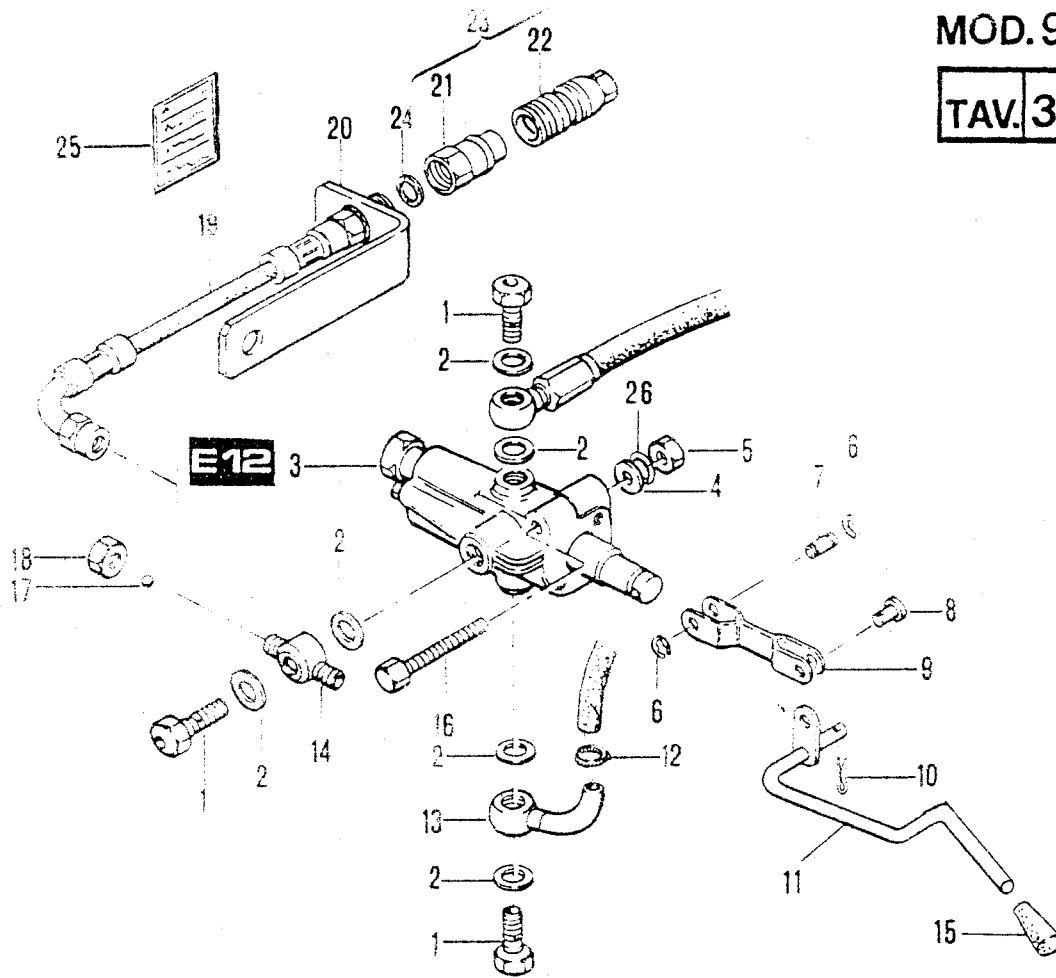

No. pezzo No. pièce No. Bild No. pieza	No. d'ordinazione Part No. No. de commande Bestell. - Nr. No. de pedido	No. pezzo No. pièce No. Bild No. pieza	No. d'ordinazione Part No. No. de commande Bestell. - Nr. No. de pedido	No. pezzo No. pièce No. Bild No. pieza	No. d'ordinazione Part No. No. de commande Bestell. - Nr. No. de pedido
1	84.3810.010	18	81.4551.000		
2	82.4113.000	19	19.0029.906 *		
3	81.8653.000	20	19.0029.207 *		
4	84.3643.060	21	82.5980.000 *		
5	81.4588.000	22	82.5980.010 *		
6	80.1018.000	23	82.5980.020 *		
7	19.0029.203	24	82.4113.000 *		
8	83.5516.000	25	85.4067.020 *		
9	19.0029.202	26	84.3685.010		
10	81.9505.000				
11	19.0029.221				
12	81.7519.000				
13	84.2514.000				
14	84.2517.000				
15	83.7534.000				
16	86.2555.000				
17	84.7462.000				

A RICHIESTA

\* ON REQUEST  
SUR DEMANDE

Segnalazioni di validità  
Usage code  
Signalisations de validité  
Gültigkeitsvermerk  
Indicaciones de validez

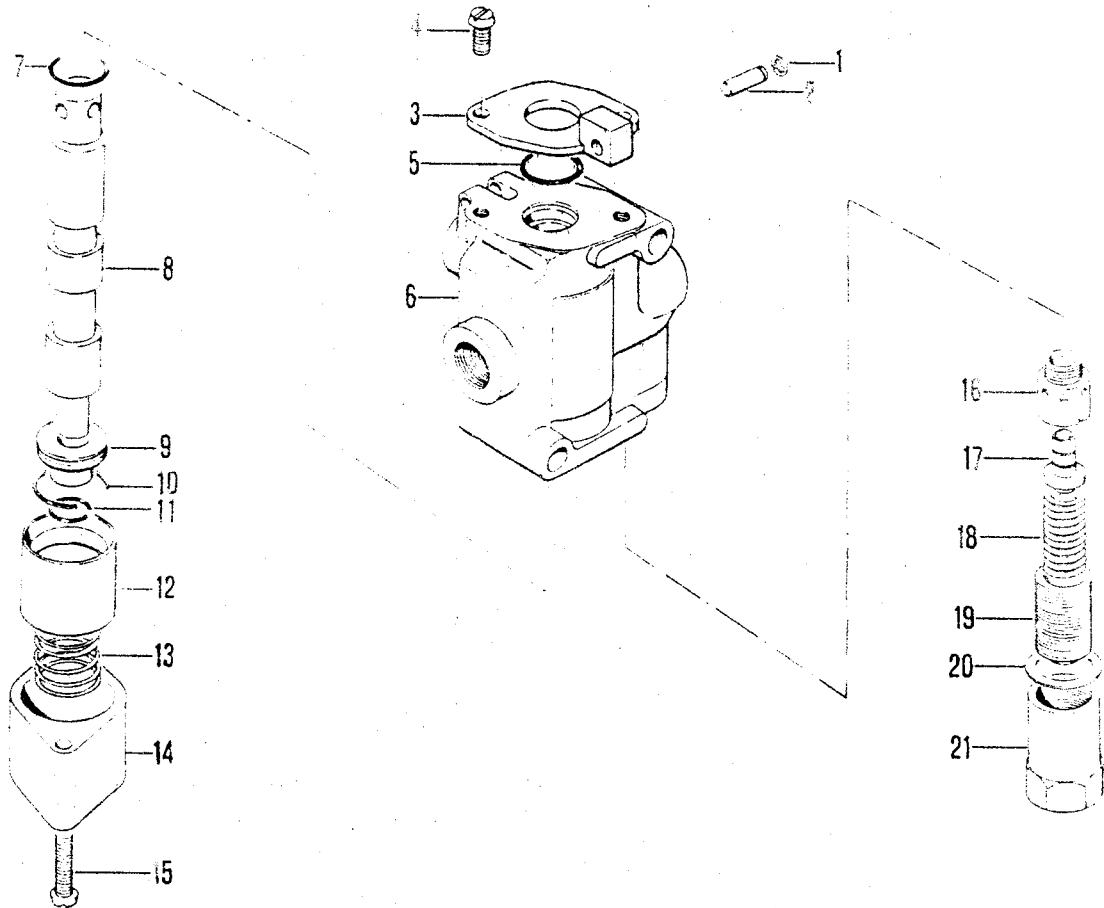

No. pezzo No. piece No. pièce No. Bild No. pieza	No. di ordinazione Part No. No. de commande Bestell. - Nr. No. de pedido	No. pezzo No. piece No. pièce No. Bild No. pieza	No. di ordinazione Part No. No. de commande Bestell. - Nr. No. de pedido	No. pezzo No. piece No. pièce No. Bild No. pieza	No. di ordinazione Part No. No. de commande Bestell. - Nr. No. de pedido
1	80.1018.000	18	81.6651.040		
2	83.5516.000	19	81.6651.050		
3	81.6650.080	20	84.4206.000		
4	86.1970.000	21	81.6651.060		
5	80.3240.000				
6	81.6650.010				
7	80.3240.000				
8	81.6650.020				
9	81.6650.030				
10	81.6650.040				
11	80.1075.000				
12	81.6650.050				
13	81.6650.060				
14	81.6650.070				
15	86.2349.000				
16	81.6651.020				
17	81.6651.030				



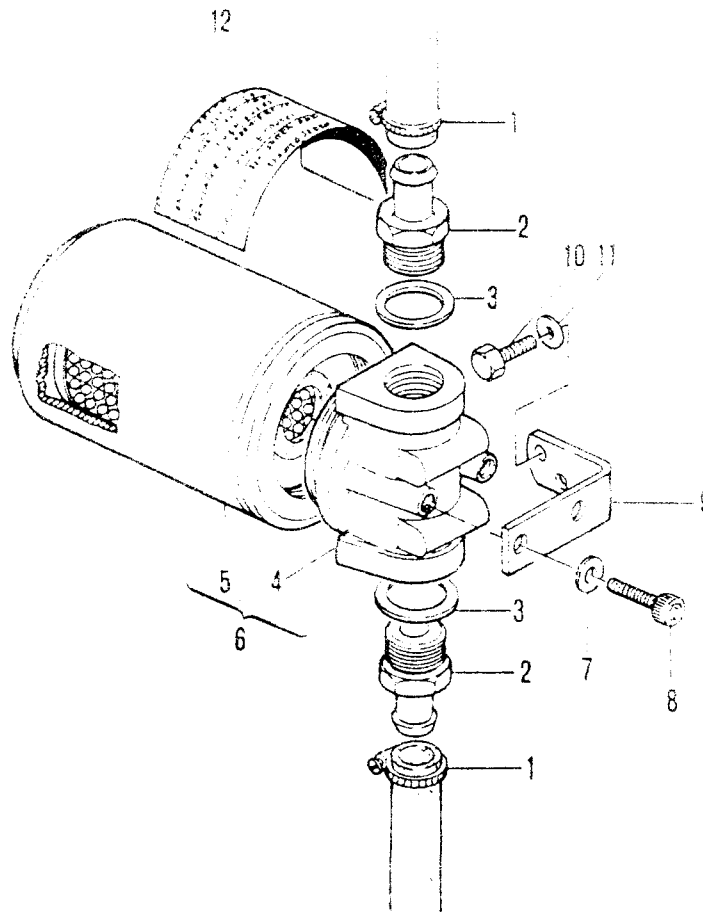

No. pezzo No. piece No. Bild No. pieza	No. di ordinazione Part No. No. de commande Bestell. - Nr. No. de pedido	No. pezzo No. piece No. Bild No. pieza	No. di ordinazione Part No. No. de commande Bestell. - Nr. No. de pedido	No. pezzo No. piece No. Bild No. pieza	No. di ordinazione Part No. No. de commande Bestell. - Nr. No. de pedido
1	81.7519.000				
2	83.5060.030				
3	82.4185.000				
4	82.5718.010				
5	82.5718.020				
6	82.5718.000				
7	84.3643.060				
8	86.2555.000				
9	19.0035.113 ▲				
-	19.0035.209 ▲				
10	86.3206.000				
11	84.3755.000				
12	85.4067.050				

▲ 832

▲ 11LD625/3

Segnalazioni di validità  
Usage code  
Signalisations de validité  
Gültigkeitsvermerk  
Indicaciones de validez

MOD. 95

TAV. 39 REV. A

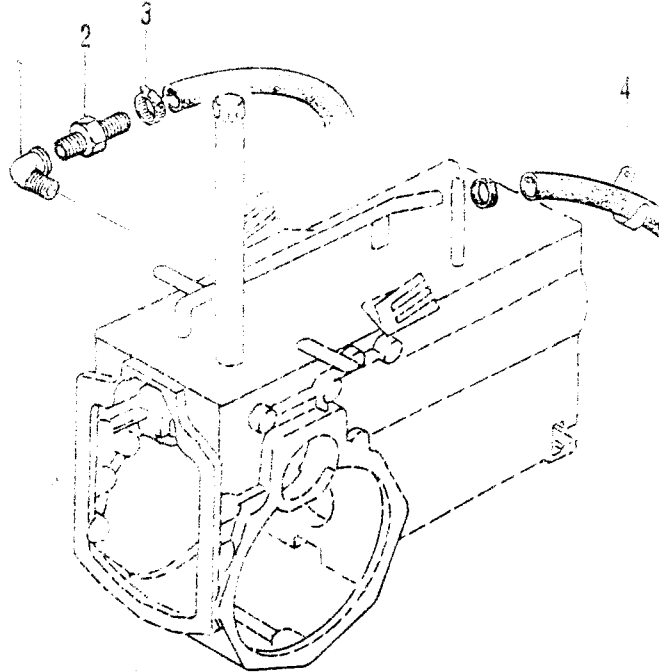

No. pezzo No. piece No. pièce No. Bild No. pieza	No. di ordinazione Part No. No. de commande Bestell. - Nr. No. de pedido	No. pezzo No. piece No. pièce No. Bild No. pieza	No. di ordinazione Part No. No. de commande Bestell. - Nr. No. de pedido	No. pezzo No. piece No. pièce No. Bild No. pieza	No. di ordinazione Part No. No. de commande Bestell. - Nr. No. de pedido
1	84.0544.000				
2	83.5041.000				
3	81.7519.000				
4	01.0001.405				

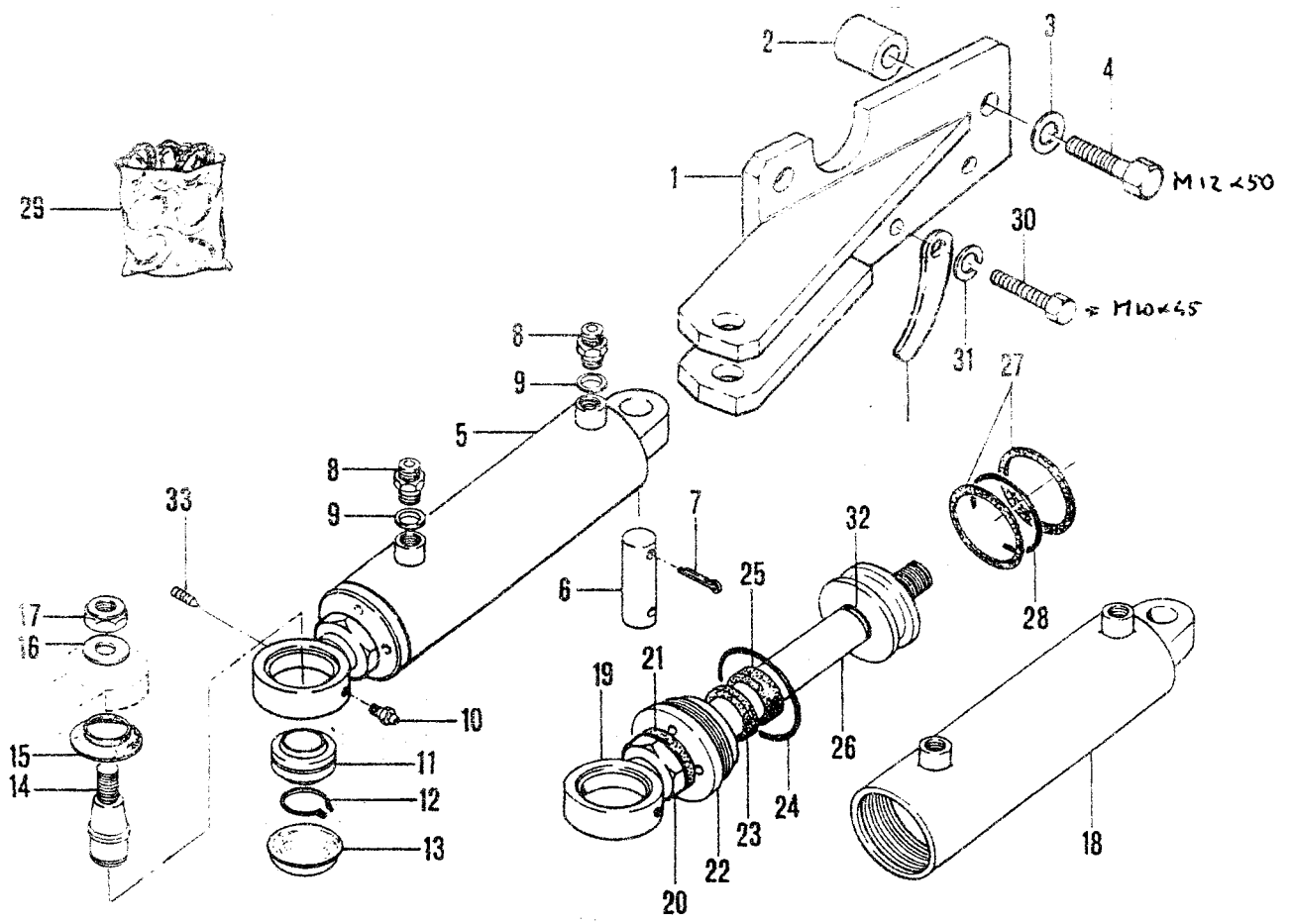

No. pezzo No. piece No. pièce No. Bild No. pieza	No. di ordinazione Part No. No. de commande Bestell. - Nr. No. de pedido	No. pezzo No. piece No. pièce No. Bild No. pieza	No. di ordinazione Part No. No. de commande Bestell. - Nr. No. de pedido	No. pezzo No. piece No. pièce No. Bild No. pieza	No. di ordinazione Part No. No. de commande Bestell. - Nr. No. de pedido
1	19.0030.200	18	80.9320.010		
2	19.0030.201	19	11.0030.261		
3	84.3843.060	20	81.4809.010		
4	86.4007.050	21	80.9331.090		
5	80.9329.000	22	80.9329.010		
6	83.5775.050	23	80.9331.080		
7	81.0625.000	24	80.3277.000		
8	83.5006.000	25	80.9331.070		
9	84.3907.000	26	80.9320.020		
10	82.6016.000	27	80.9331.050		
11	81.1950.000	28	80.9331.040		
12	80.1160.000	29	16.0027.905		
13	85.2756.000	30	86.3429.000		
14	11.0030.226	31	84.3755.000		
15	81.1955.000	32	80.3066.000		
16	84.3927.050	33	86.1946.080		
17	81.4765.000				

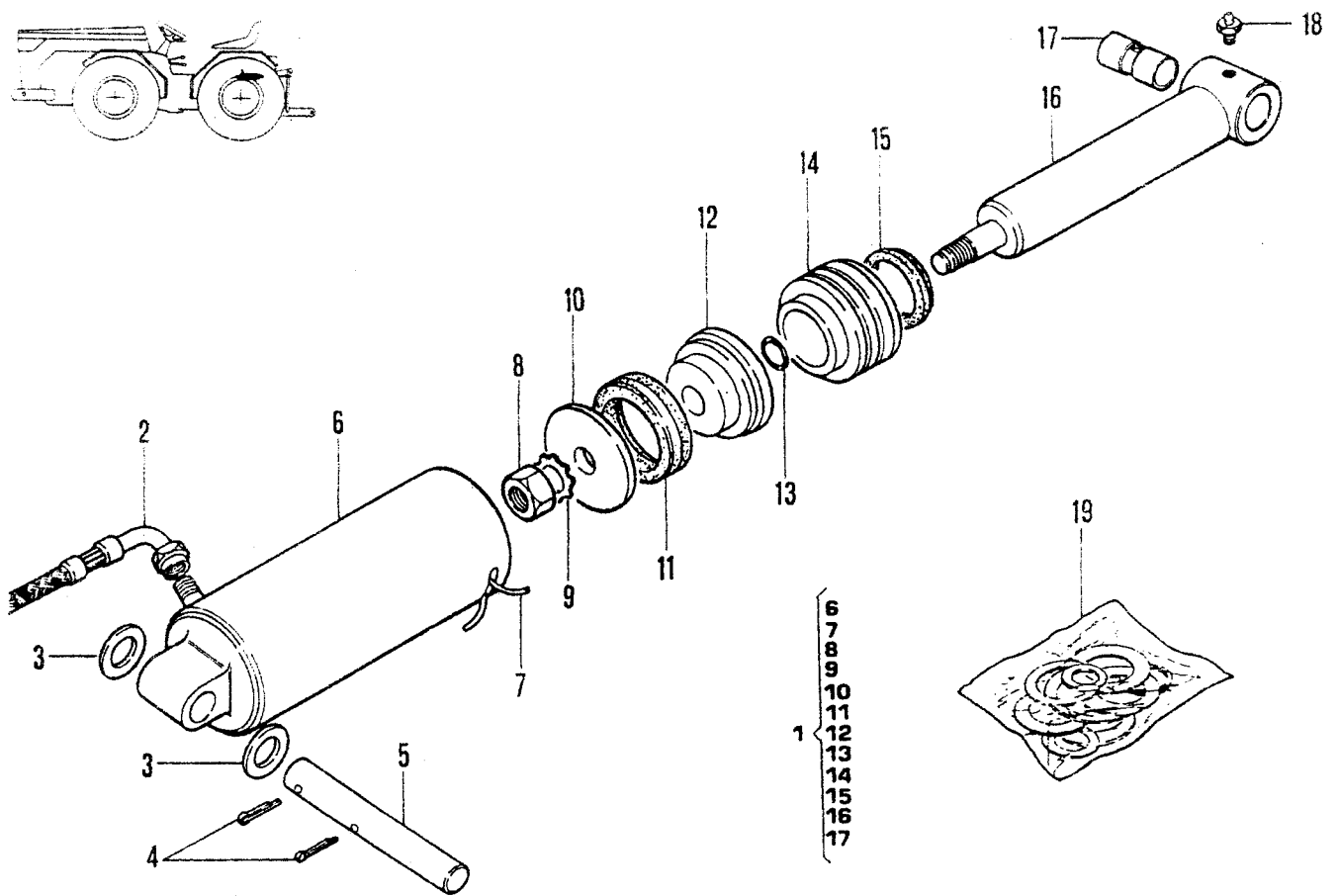
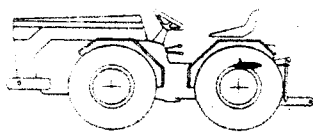

No. pezzo No. pièce No. pièce No. Bild No. pieza	No. di ordinazione Part No. No. de commande Bestell. - Nr. No. de pedido	No. pezzo No. pièce No. pièce No. Bild No. pieza	No. di ordinazione Part No. No. de commande Bestell. - Nr. No. de pedido	No. pezzo No. pièce No. pièce No. Bild No. pieza	No. di ordinazione Part No. No. de commande Bestell. - Nr. No. de pedido
1	80.9319.000	18	82.6038.000		
2	19.0029.900	19	11.0029.806		
3	84.4230.000				
4	81.0561.000				
5	83.5808.000				
6	80.9319.010				
7	80.9325.000				
8	81.4793.000				
9	84.4040.000				
10	80.9326.000				
11	80.2239.040				
12	80.9303.000				
13	80.3186.000				
14	80.9324.000				
15	80.2176.000				
16	80.9323.000				
17	80.4250.000				

Segnalazioni di validità  
 Usage code  
 Signalisations de validité  
 Gültigkeitsvermerk  
 Indicaciones de validez



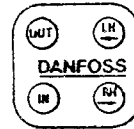
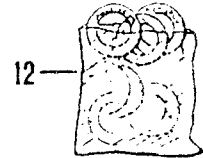
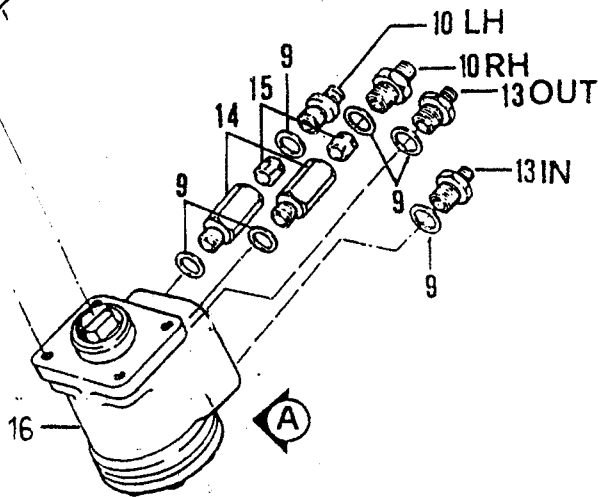
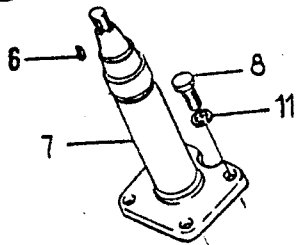
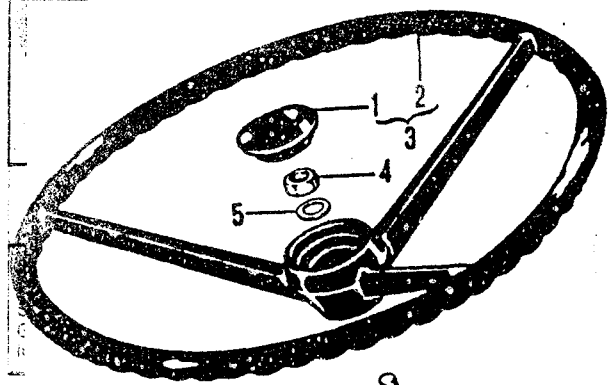

No. pezzo No. pièce No. pièce No. Bild No. pieza	No. di ordinazione Part No. No. de commande Bestell. - Nr. No. de pedido	No. pezzo No. pièce No. pièce No. Bild No. pieza	No. di ordinazione Part No. No. de commande Bestell. - Nr. No. de pedido	No. pezzo No. pièce No. pièce No. Bild No. pieza	No. di ordinazione Part No. No. de commande Bestell. - Nr. No. de pedido
1	86.5030.020				
2	86.5030.010				
3	86.5030.000				
4	81.4744.050				
5	84.3993.000				
6	80.6454.000				
7	86.5473.000				
8	86.3359.000				
9	82.4141.000				
10	83.5040.000				
11	84.3577.010				
12	19.0028.906				
13	83.5037.000				
14	19.0029.236				
15	19.0029.237				
16	86.5472.000				

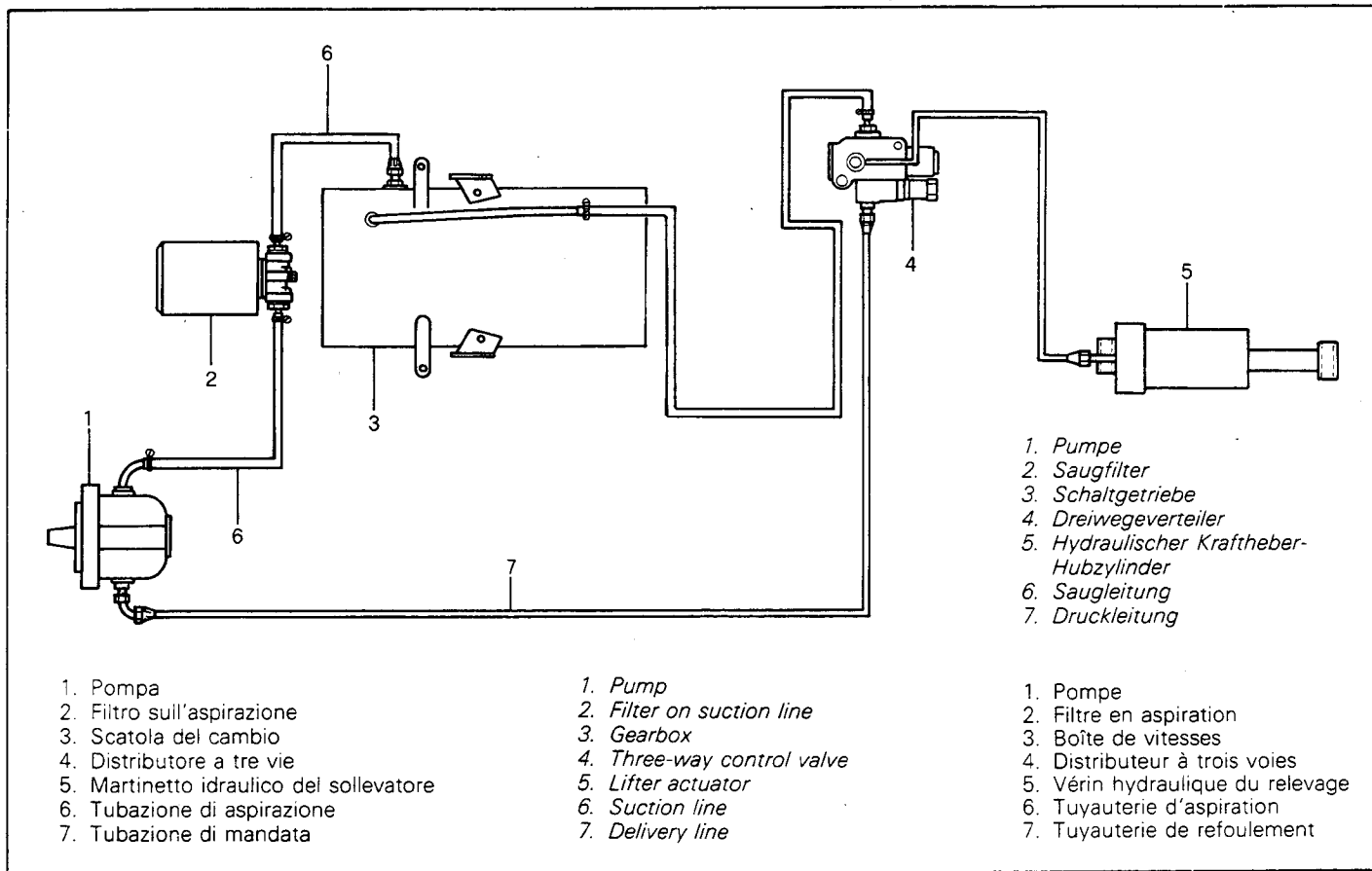
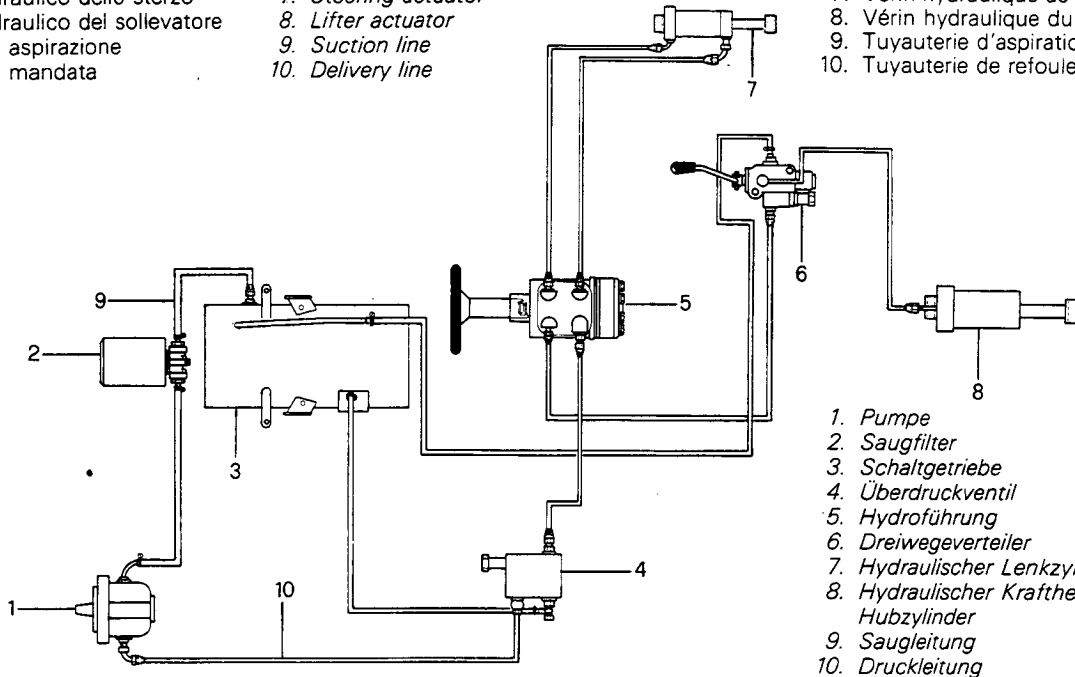

Fig. 31 - Bild 31

1. Pompa
2. Filtro sull'aspirazione
3. Scatola del cambio
4. Valvola di massima pressione
5. Idroguida
6. Distributore a tre vie
7. Martinetto idraulico dello sterzo
8. Martinetto idraulico del sollevatore
9. Tubazione di aspirazione
10. Tubazione di mandata

1. Pump
2. Filter on suction line
3. Gearbox
4. Relief valve
5. Hydraulic power steering valve
6. Three-way control valve
7. Steering actuator
8. Lifter actuator
9. Suction line
10. Delivery line

1. Pompe
2. Filtre en aspiration
3. Boîte de vitesses
4. Clapet de surpression
5. Vanne hydraulique
6. Distributeur à trois voies
7. Vérin hydraulique de la direction
8. Vérin hydraulique du relevage
9. Tuyauterie d'aspiration
10. Tuyauterie de refoulement



1. Pumpe
2. Saugfilter
3. Schaltgetriebe
4. Überdruckventil
5. Hydroführung
6. Dreiwegeverteiler
7. Hydraulischer Lenkzylinder
8. Hydraulischer Kraftheber-Hubzylinder
9. Saugleitung
10. Druckleitung

Fig. 32 - Bild 32

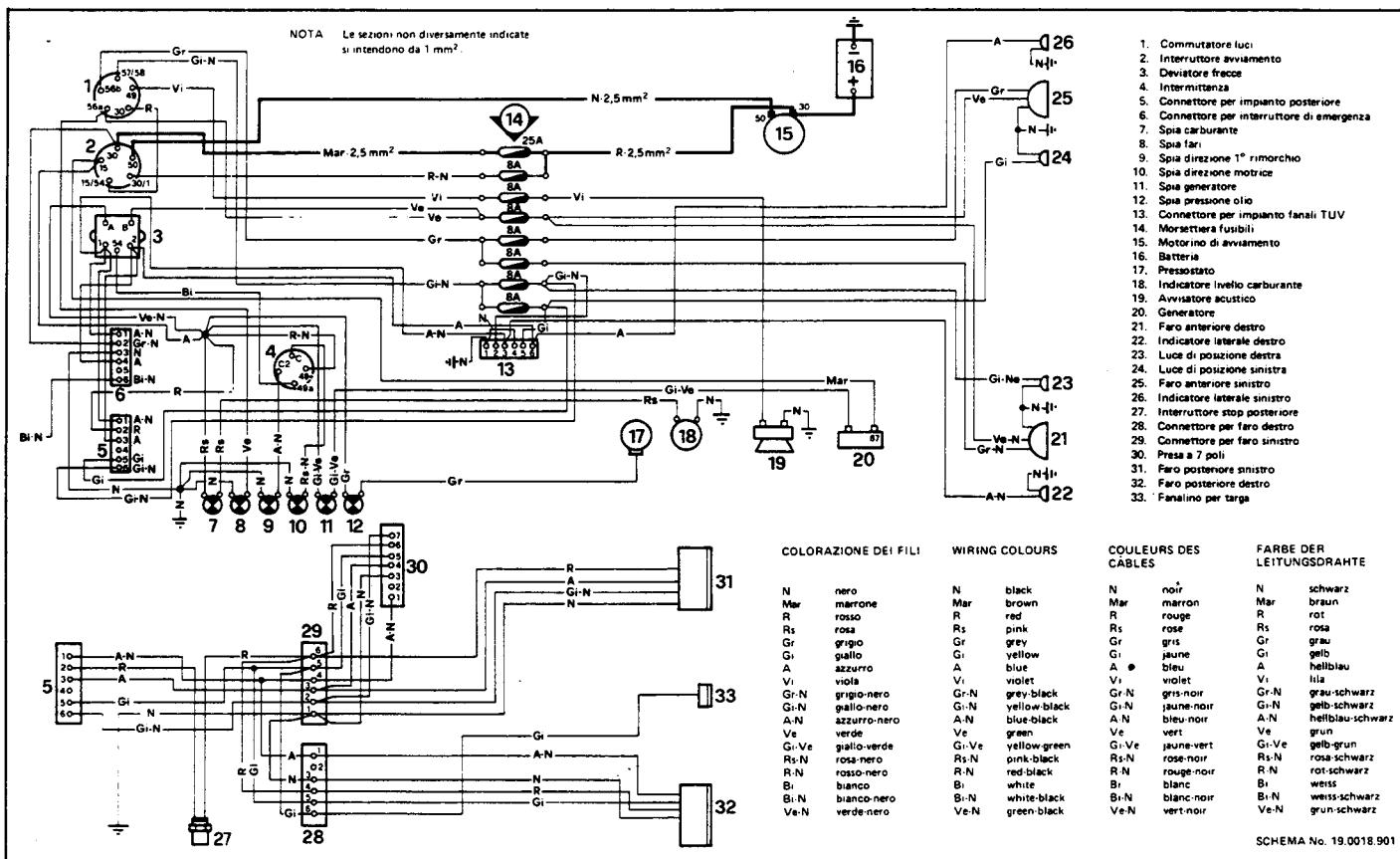

Fig. 33 - Bild 33



1. Key switch
2. Starting switch
3. Direction indicator switch over
4. Flasher
5. Rear equipment connection
6. Emergency switch connection
7. Fuel Warning Light
8. Heallights Warning Light
9. 1st trailer direction W/L
10. Tractor direction W/L
11. Generator W/L
12. Oil pressure W/L
13. TUV light system Connection
14. Fuses box
15. Starter
16. Battery
17. Pressure switch
18. Fuel level W/L
19. Horn
20. Generator
21. Right front headlight
22. Right directional light
23. Right side light
24. Left side light
25. Left front headlight
26. Left directional light
27. Rear stop switch
28. Right headlight connection
29. Left headlight connection
30. 7-pole socket
31. Left rear headlight
32. Right rear headlight
33. Licence plate light

NOTE Unless otherwise specified, size of wires is 1mm<sup>2</sup>

1. Commutateur feux
2. Interrupteur de démarrage
3. Commutateur des flèches
4. Clignotant
5. Connecteur pour installation arrière
6. Connecteur pour interrupteur d'urgence
7. Indicateur de réserve combustible
8. Indicateur des phares
9. Indicateur direction 1 remorque
10. Indicateur direction tracteur
11. Indicateur génératrice
12. Indicateur pression d'huile
13. Connecteur pour installation feux TUV
14. Boîte à fusibles
15. Démarreur
16. Batterie
17. Pressostat
18. Indicateur niveau carburant
19. Avertisseur acoustique
20. Génératrice
21. Phare avant droit
22. Indicateur latéral droit
23. Feu de position droit
24. Feu de position gauche
25. Phare avant droit
26. Indicateur latéral gauche
27. Interrupteur arrêt arrière
28. Connecteur pour phare droit
29. Connecteur pour phare gauche
30. Prise à 7 poles
31. Phare arrière gauche
32. Phare arrière droit
33. Eclairage plaque d'immatriculation

NOTA Les sections non indiquées diversement s'étendent 1 mm<sup>2</sup>

1. Licht- und Signalthornumschalter
2. Schlüsselumschalter für Motoranlass
3. Blinker-Umschalter
4. Blinkgeber
5. Klemmkasten für hintere Anlage
6. Klemmkasten für Notschalter
7. Kraftstoff-Kontrollampe
8. Scheinwerfer-Kontrollampe
9. Blinklicht-Kontrollampe 1. Anhänger
10. Blinklicht-Kontrollampe Schlepper
11. Stromerzeuger-Kontrollampe
12. Öl-Kontrollampe
13. Klemmkasten f. Scheinwerfer TUV
14. Schmelzsicherungskasten
15. Anlassmotor
16. Batterie
17. Druckwächter
18. Kraftstoff-Füllstandanzeiger
19. Signalhorn
20. Stromerzeuger
21. Vorderer Scheinwerfer rechts
22. Seitlicher Blinker rechts
23. Standleuchte rechts
24. Standleuchte links
25. Vorderer Scheinwerfer links
26. Seitlicher Blinker links
27. Schalter Stop hinten
28. Klemmkasten f. Scheinwerfer rechts
29. Klemmkasten f. Scheinwerfer links
30. 7-polige Steckdose
31. Hinterer Scheinwerfer links
32. Hinterer Scheinwerfer rechts
33. Nummernschildlicht

BEMERKUNG die nicht angegebenen Querschnitte verstehen sich 1 mm<sup>2</sup>.